



매력 있는 창조 거창

주요 업무 보고



거창군
(경제과)

I 기본현황

□ 조직 및 인원

(정원/현원)

구 분	계	일 반 직						기능직
		소계	5급	6급	7급	8급	9급	
계	20/23	17/20	1/1	5/6	6/9	4/4	1/0	3/3
지역경제담당	4	4	1	1	1	1		
산업단지담당	3	2		1	1			1
상 공 담 당	3	3		1	1	1		
교통행정담당	7	5		1	3	1		2
특화산업담당	3	3		1	2			
고용전략팀	3	3		1	1	1		

□ 담당별 주요업무

구 분	분 장 업 무	
지역경제 담 당	<ul style="list-style-type: none"> ○ 프로젝트사업 투자유치 ○ 농공단지 활성화 사업 ○ 행정인턴 사업 ○ 대부업, 노동조합 관리 	<ul style="list-style-type: none"> ○ 사회적기업 육성지원 ○ 농공단지 관리 및 입주계약 ○ 농어민지역실업자 직업훈련
산업단지 담 당	<ul style="list-style-type: none"> ○ 산업단지 사업시행자 지정 ○ 산업단지 조성공사 감독·관리 ○ 보상금 지급 및 등기 관련 업무 	<ul style="list-style-type: none"> ○ 입주업체 관리 및 선정 ○ 산업단지 준공인가
상 공 담 당	<ul style="list-style-type: none"> ○ 재래시장 및 상점가 육성 ○ 담배사업 ○ 도시가스 공급 	<ul style="list-style-type: none"> ○ 공정거래 및 소비자 보호 ○ 전기, 석유관련 업무 ○ 신재생에너지 보급사업
교통행정 담 당	<ul style="list-style-type: none"> ○ 교통안전계획 수립 ○ 여객운수업 재정지원 ○ 특별 교통소통 및 수송대책 ○ 무보험 및 무단방치수사 ○ 시내·외버스 여객터미널 관리 	<ul style="list-style-type: none"> ○ 교통신호체계 운용 및 개선 ○ 주차장 관리 ○ 화물자동차, 여객자동차 관리 ○ 책임보험 과태료 부과 징수 ○ 불법 주·정차 단속
특화산업 담 당	<ul style="list-style-type: none"> ○ 농촌활력증진사업(신활력사업) ○ 살기좋은 지역만들기 사업 ○ 통상지원 업무 ○ 거창화강석연구센터 운영 지원·관리 	<ul style="list-style-type: none"> ○ 거창화강석 특화 육성 ○ 지역진흥재단 및 지역특산물 마케팅 ○ 화강석 조형물 설치사업
고용전략팀	<ul style="list-style-type: none"> ○ 일자리창출 관련 업무 ○ 희망근로사업 ○ 직업소개소 관리 	<ul style="list-style-type: none"> ○ 창업아이템 관리 ○ 공공근로사업

□ 직원현황

소 속	직 급	성 명	담 당 업 무	비 고
경제과장	과장 (행정5급)	이선우	- 경제과 업무 총괄	
지역경제담당	담당주사 (행정6급)	정연석	- 실업대책, 농공단지, 지역경제업무	
	행정7급	정미영	- 예산·경리, 농공단지 관리 및 입주계약	
	행정8급	권세진	- 일반사무, 사회적기업 지원, 행정인턴사업	
산업단지담당	담당주사 (시설6급)	임홍근	- 산업단지조성, 입주업체 관리 및 선정	
	시설7급	최성희	- 산업단지 조성, 지원시설 사업	
	기능8급	유석호	- 산업단지 보상금 지급 및 등기	
상공담당	담당주사 (행정6급)	이건호	- 상공업무, 전통시장 및 상점가 육성	
	행정7급	임양희	- 전통시장, 소비자보호, 담배, 통신판매	
	공업8급	류재웅	- 도시가스, 신재생에너지, 전기, 석유	
교통행정담당	담당주사 (행정6급)	정상준	- 교통행정, 교통안전계획 수립	
	행정7급	임순행	- 유가보조, 화물자동차관리, 특별회계운영	
	행정7급	백옥화	- 버스 노선 및 재정지원, 교통영향평가	
	행정7급	하동엽	- 무보험 및 무단방치수사	
	행정8급	김효순	- 여객자동차, 책임보험과태료 부과징수	
	기능9급	이미아	- 불법 주·정차 단속, 과태료 부과징수	
	기능10급	조영래	- 불법 주·정차 단속 및 이의신청	
특화산업담당	담당주사 (행정6급)	김진락	- 신활력사업, 거창화강석 특화육성	
	행정7급	표정애	- 신활력사업, 통상지원 업무	
	행정7급	조창현	- 화강석특화산업, 지역산품 마케팅	
고전락용팀	팀장 (행정6급)	구본호	- 일자리창출 총괄, 희망근로 관리	
	행정7급	이은하	- 희망근로사업	
	행정8급	김종훈	- 공공근로, 일자리 창출사업, 직업소개소	

□ 유관기관단체

구분	단체명	대표자	소재지	비고
기관	경남소상공인지원센터거창분소	이기영	거창읍 대동리 931-3	
	전기안전공사거창지사	김태섭	거창읍 상림리 823	
기업	정장농공단지협의회	이구섭	거창읍 정장리 129-2	
	당산농공단지협의회	최천수	위천면 당산리 207-4	
	거창석재조합(주)	최학영	위천면 남산리 105	
	석강농공단지협의회	엄동현	가조면 석강리 1400	
	서울우유협동조합	문외식	거창읍 정장리 500	
여객 운송	모범운전자회연합거창군지회	최광국	거창읍 송정리 332-4	
	개인택시거창군지부	전진식	거창읍 중앙리 72-9	
상공	(사)거창시장번영회	신중섭	거창읍 중앙리 151-5	
	거창군가스판매업조합	이세화	거창읍 대평리 1055-4	
	한국담배판매인회 거창조합	이무용	거창읍 상림리 121-3	

□ 주요 일반현황

○ 농공단지 현황

단지명	소재지	지정일	준공일	면적(m ²)	조성비 (백만원)	입주 업체	근무 인원	비고
계				554,323.6	24,416	44	908	
정 장	거창읍 정장리 100	'88.03.25	'89.03.04	52,138	1,106	9	82	
당 산	위천면 당산리 207	'91.10.01	'93.11.04	102,870	3,045	7	87	
남 산	위천면 남산리 105	'94.12.29	'97.02.18	154,461	5,451	18	126	
석 강	가조면 석강리 1410	'95.12.23	'98.12.28	152,241.6	6,523	9	366	
서울우유	거창읍 정장리 500	'02.11.19	'05.07.29	92,612.8	8,291	1	247	
석강제2	가조면 석강리 664	'08.10.22		42,297				

○ 사회적기업 지정 현황

지정일자	기관명	대표자	소재지	비고
'09.7.22 (2009-24)	(주)거창돌봄지원센터	염병섭	거창읍 대평리 1498-4	

○ 시장현황

시 장 현 황			소비자정책 심의회 운영	물가모니터 운영
시장 수	점포 수	부지면적		
4개소	414	12,848㎡	심의위원: 19명	조사요원 3명

- 상설시장

상호	위치	부지면적	개설 일자	개 설 자	점포수(개)				종사자수(명)			
					계	직영	임대	반점포	계	자영업 종사자	상 용 종사자	노점상
거창 시장	거창읍 중앙리 134-2	9,395㎡	82.9.17	사단법인 거창시장 변영회	372	154	191	27	555	483	22	50

- 정기시장

상 호	위 치	부지면적	점포수	개설일자	정기장날
위천시장	위천면 장기리 498-4	506㎡	6개	1960	2일, 7일
신원시장	신원면 과정리 173-1	484.20㎡	8개	1957	2일, 7일
가조시장	가조면 마상리 315-1	2,463㎡	28개	96.12.30	4일, 9일

○ 석유판매업 및 가스업체 현황

(단위:개소)

석유판매업		가 스 업 체					
주유소	판매소	도시가스	충전소	집단공급소	판매소	저장소	냉동제조
33	14	1	4	19	17	4	6

○ Q.C 상품지정 현황

합 계		농산물		축산물		공산품		공예품	
업체수	품목수	업체수	품목수	업체수	품목수	업체수	품목수	업체수	품목수
16	45	9	35	3	4	1	1	3	5

○ 주차장 현황

(단위:면)

계	공 영		민 영	건축물부설	비고
	노상	노외			
9,708	1,180	1,660	98	6,770	

※ 공영노상 유료주차장 : 2개소(249면)/지체장애인협회 관리

○ 자동차관리사업 업체 현황

(단위:개소)

계	정비업		매매업	폐차업	자동차등록번호판 교부대행자	자동차검사소
	종합	부분				
57	5	46	3	1	1	1

○ 자동차 운수업체 현황

(단위:개소/대)

구 분		업체수	면허/등록	대표자	주 소
계		27	747/735		
시 외 버 스		거창고속(주)	60/60	김동수	거창읍 대평리 1005
농어촌버스		서흥여객(주)	48/36	박음용	거창읍 김천리 350
특 수 여 객		대영장의	4/4	강인섭	거창읍 중앙리 483-6
		아림운수	2/2	정순하	거창읍 중앙리 42-3
전 세 버 스	소 계	4	49/49		
	명신고속관광(주)	1	13/13	한상수	거창읍 중앙리 197-1
	(주)거창시민관광	1	10/10	장보영	거창읍 대동리 888-5
	(주)거창관광	1	15/15	김재호	거창읍 대동리 771-1
	(주)거창고속	1	11/11	김동수	거창읍 대평리 1005-1
택 시	소 계	6	186/186		
	(주)거창80번택시	1	40/40	박현보	거창읍 대동리 65-3
	(합)삼양택시	1	2/22	전병두	거창읍 대평리 1501-5
	(합)신창택시	1	18/18	남기현	거창읍 상림리 27-1
	(합)거창택시	1	12/12	정옥식	거창읍 송정리 251-8
	(합)신탈택시	1	16/16	김종근	가조면 마상리 312-9
화 물	개인택시	1	78/78	전진식	거창읍 대동리 72-9
	소 계	8	398/398		
	용달화물	1	33/33		
	개별화물	1	75/75		
	(주)산양통운	1	108/108	정숙자	가조면 마상리 398-2
	(주)대상운수	1	63/63	김옥상	가조면 마상리 398
	(유)대방운수	1	93/93	김옥상	가조면 도리 1285-5
	(주)신라상운	1	16/16	임종덕	거창읍 정장리 290
	대성렉카	1	5/5	이재영	거창읍 정장리 255
아림렉카	1	5/5	서상교	거창읍 정정리 105-16	
여객자동차 터미널	(주)거창터미널		황종식	거창읍 대평리 1005	
화물자동차주선사업	4		김환철외3인		

□ 출연기관 : (재)거창화강석연구센터

○ 설립목적

- 거창화강석 산업의 지역경제 활성화 도모
- 거창화강석의 경쟁력 강화를 위한 중추적 역할 수행

○ 설립현황

- 위 치 : 위천면 남산리 105-10(위천남산농공단지 내 석재조합 사무실)
- 출연금 : 10백만원
- 거창화강석연구센터 개소 : '06. 12. 22
- 이사장 : 군수
- 임원 : 15명(이사 12, 고문 1, 감사 2)
- 조직 : 총 6명[센터장 1, 연구원 3, 생산직 2]
 - 센터장 : 경상대 지구환경과학과 교수 좌용주(51세,서울대,일본동경대)
경상남도 산지관리위원
- 2010년도 예산 : 370백만원(광특, 신활력사업비)
- 주요기능
 - 거창화강석 특화육성 마스트플랜에서 제시된 연구과제 수행
 - 화강석 산업의 신기술, 신상품 개발 등 경쟁력 강화 방안 연구
 - 네트워킹 구축·관리를 통한 실질적인 마케팅 창구 역할

○ 신기술창업 전문회사 설립(벤처기업) : GCS STONE

- 설립일 : '09. 10. 16(자본금 50백만원)
- 대표이사 : 거창화강석연구센터장(이사 2, 감사 1)
- 목적 : 거창화강석 신기술 제품판매(스텔라스톤, 광촉매 기능석재 등)

○ 친환경 첨단기능석재 파일럿플랜트 설치현황

- 위치 : 거창군 위천면 남산리 105-2번지(화강석재 부지 내)
- 목적 : 첨단기능석재 실험 생산/ 시제품 제작
- 현황 : 건축물(392㎡) 등 1식/ 파일럿 플랜트(기계설비) 1식
- 사업비 : 431백만원(건축물 등 125, 파일럿 플랜트 306)

Ⅱ 주요업무 추진현황

1 거창일반산업단지 조성

- ◆ 합천댐 상류의 특성을 고려한 청정 산업단지 조성
- ◆ 낙후된 서북부 경남의 지역균형 발전을 통한 지역경제 발전 도모

□ 개요

- 위 치 : 남상면 월평리 ~ 대산리 일원
- 사업기간 : 2007 ~ 2012
- 사업량 : 745,433m²
- 사업비 : 65,563백만원(지방비 16,190 민간 49,373)
 ⇒ 지방비 확보 11,078백만원, 미확보 5,112백만원
 (단위 : 백만원)

년도별	계	국비	도비	군비	민자	비고
계	65,563		10,000	6,190	49,373	
2010이전	16,339		7,000	4,078	5,261	
2010	19,652				19,652	
2011이후	29,572		3,000	2,112	24,460	

□ 그 간 추진사항

- '07. 7. 5 : 거창일반산업단지 지정
- '09. 4. 16 : 거창일반산업단지 실시계획 승인
 ⇒ 현 부지조성(전체공정 35%), 고압송전탑 이설(3기→4기)

□ 향후 추진계획

- '10. 5월 ~ '10. 8월 : 유치기업 확정 및 조성계획 변경
- '10. 9월 : 관리계획 수립 및 분양
- '12. 4월 : 일반산업단지 준공 및 입주

□ 문제점 및 대책

- 산업인프라 및 교통여건, 세계적인 금융위기로 인한 경기침체와 산업단지 과열조성으로 산업용지 분양 애로
 ⇒ 기업유치 전담팀(사업시행자+거창군)구성으로 유망기업유치 총력 및 비용절감을 통한 저렴한 산업용지 공급

2 거창일반산업단지 기반시설 확충

- ◆ 원활한 물류수송으로 지역경제 활성화 및 국가 경쟁력 제고
- ◆ 공장폐수와 생활오수의 적정 처리로 생태계와 공공수역 수질 보전

□ 개요

- 위치 : 남상면 대산리 ~ 월평리 ~ 정장리
- 사업기간 : 착공 '10. 1월 ~ 완공 '12. 12월
- 사업량
 - 진입도로 : L=2.65km, B=20m
 - 용수 공급 시설 : Q=2,900톤, 관로 12.7km
 - 폐수종말처리장 : Q=2,000톤, 관로 7.05km
- 사업비 : 47,117백만원(국비 43,361 군비 3,756)
⇒ 국비 확보 5,005백만원, 미확보 38,356백만원

□ 그 간 추진사항

- '09. 3월 ~ '09. 12월 : 2010년도 기반시설 국비확보
(진입도로 2,000백만원/ 용수공급 1,700백만원/ 폐수종말처리장 521백만원)
- '09. 6. 24 : 일반산업단지 폐수종말처리장 기본계획승인(낙동강유역환경청)
- '10. 3. 29 : 진입도로 손실보상협약(예산액 20억)/ 예산대비 85% 집행
- '10. 5. 13 : 공업용수 및 폐수종말처리장 관로부분 사업시행
- '10. 6. 16 : 진입도로 예산 추가확보/ 784백만원

□ 향후 추진계획

- '10. 3월 ~ '10. 8월 : '11년 기반시설 국비확보(국토해양부, 환경부)
- '10. 8월 : 진입도로 실시설계 확정 및 조달청 계약 의뢰
- '11. 1월 : 진입도로 보상협약(2010년도 추진 잔여분)
- '11. 1월 : 문화재 시굴조사 및 사후영향평가 실시
- '12. 12월 : 기반시설 사업완료(진입도로, 공업용수, 폐수종말처리장)

3 석강 제2농공단지 조성

- ◆ 투자유치 입지부족을 해소하기 위하여
- ◆ 고속도로 IC와 가깝고 기업인이 선호하는 석강농공단지 확장 추진

□ 개요

- 위치 : 가조면 석강리 일원
- 사업기간 : 2008 ~ 2011
- 사업량 : 42,297m²
- 사업비 : 3,272백만원(국비 890, 지방비 2,382)

(단위 : 백만원)

년도별	계	국비(광특)	도비	군비	비고
계	3,272	890	64	2,318	
2010이전	883	50	64	769	
2010	920	371		549	
2011	1,469	469		1,000	

□ 그 간 추진사항

- '08. 10. 17 : 농공단지 지정 승인
- '08. 12. 15 : 조성사업 위·수탁협약/ 한국농촌공사 거창·함양지사
- '10. 5. 4 : 실시계획승인 고시 및 지형도면 고시
- '10. 6. 8 : 문화재 발굴허가(문화재청⇒거창군)
⇒ 현 보상협의 82%

□ 향후 추진계획

- '10. 7월 ~ '10. 9월 : 무연분묘개장(개장공고 3개월소요/중앙지,일간지)
- '10. 8월 : 토지수용재결 신청(거창군⇒경상남도)
- '10. 8월 : 사업발주(토목공사)
- '11.12월 : 농공단지 준공 및 입주

□ 기대효과

- 유망 중소기업 유치를 위한 투자유치 입지부족난 해소
- 새로운 일자리 창출과 소득증대로 지역경제 활성화

4 응양일반산업단지 조성

- ◆ 농촌지역의 균형발전과 농외소득원 개발을 통한 농가소득의 증대
- ◆ 지역여건에 부합되는 기업유치로 인구유입 등 지역경제 활성화 도모

□ 개 요

- 위 치 : 거창군 응양면 죽림리 산 136번지 일원
- 사업기간 : 2009 ~ 2012
- 사업량 : 68,613m²
- 사업시행자 : 주식회사 일성(대표 최경연)
⇒ 입주업체 : 시걸연마코퍼레이션(장명식), 지에스씨건설(정금수), 케이에스전자(서가매)
- 사업비 : 4,532백만원(시행자 3,650 군비 882)

□ 그 간 추진사항

- '09. 2월 ~ '09. 8월 : 응양일반산업단지 추진결정(1010추진단)
- '10. 1. 12 ~ 1. 20 : 사업계획 열람공고 및 합동설명회 개최
- '10. 6. 17 : 산업단지 경상남도 지방산업단지계획 심의위원회 개최
⇒ 심의결과 : 유보 ('10. 6. 22)
유보사유 : 경사도 20도이상, 보전관리면적 과다편입, 임목축척조사 규정 미충족

□ 향후 추진계획

- '10. 7월 : 경상남도 지방산업단지계획 심의위원회 재심의
- '10. 8월 : 단지 승인(도지사) 및 산업단지 지정 고시(군수)
- '10. 8월 ~ '12. 12월 : 착공 및 준공

□ 문제점 및 대책

- 민간시행자의 사업의지 및 자금조달이 원활하지 않을 시 산업단지 조성지연으로 미관저해 및 민원 발생 우려
⇒ 민간사업시행자의 적극 참여 유도 및 행·재정적 지원

5 농공단지 100% 가동 추진

- ◆ 농공단지 운영으로 지역의 생산기반시설 강화 및 소득원 확보
- ◆ 미가동 부지에 대하여 100% 공장가동을 목표로 입주기업체 지원 및 기반시설 정비

□ 개 요

단지명	준공일자	조성면적	입주대상	시설중	(단위 m ² /개소)	
					미가동	비고
계		554,325	48	3	1	
정장농공단지	1989.3.4	52,139	9			
당산농공단지	1993.11.4	102,870	10	2	1	
남산농공단지	1997.2.18	154,461	18			
석강농공단지	2000.6.14	152,242	10	1		
서울우유농공단지	2005.7.29	92,613	1			

□ 그 간 추진사항

- 입주계약 체결 : (주)덕앤덤푸드, 개명목재산업 ⇒ 전체 농공단지 분양 완료
- 공장완료 및 가동 촉구 : (주)동부이엔티, (주)국제종합토건
- 농공단지 기반시설 정비 : 남산농공단지 가로등 정비/29기, 당산농공단지 인도 보수/L=420m

□ 향후 추진계획

- 공장 시설 완료 및 공장 가동 지속적 촉구
 - 시설 중(3개소) : (주)덕앤덤푸드, 개명목재산업, (주)동부이엔티
 - 장기 미가동(1개소) : (주)국제종합토건
- 농공단지 기반시설 정비 : 도로, 상수도 등 기반시설 유지보수
- 입주기업체 생산품 구매 홍보 : 관내유관기관, 전국 홍보 공문 발송

□ 문제점 및 대책

- 농공단지 준공 후 10~20년이 경과되어 기반시설 노후화
⇒ 농공단지 재정비 국비사업 신청 및 자체예산 확보로 연차별 정비 시행

6 사회적기업 육성지원 사업

◆ 사회적기업 육성을 통해 소비 중심의 기존 복지비용을 절감하고 생산성 향상과 일하는 사람을 위한 고용정책사업으로 추진

□ 개요

지속가능한 일자리 창출을 견인하고 지역사회자원 개발 및 이윤의 사회 재투자로 사회통합적 시장경제 구현을 위한 사회적 기업 발굴 육성

□ 그 간 추진사항

- 사회적기업 지정(노동부) : '09. 6월/ 거창돌봄지원센터(대표 염병섭)
- 사회적기업 우수지자체 직접지원 사업개발비 공모 선정 : '10.4.20
 - 사업명 : 친환경 유기농두부 가공사업
 - 사업비 : 73백만원(국비 20, 도비 5, 군비 25, 자부담 23)
 - 개발비 : 33백만원(국비 20, 도비 5, 군비 5, 자부담 3)
 - 시설비 : 40백만원(군비 20, 자부담 20)

□ 향후 추진계획

- 거창군 사회적기업 등 육성 및 지원에 관한 조례 제정 : '10. 7월
- 사회적기업 사업개발 사업 지원
 - 사회적기업육성위원회 구성 및 지원 심의 : '10. 7월
 - 사업수행기관 협약 체결 및 사업시행 : '10. 7월 ~ 12월
- 사회적기업 설립 지원으로 일자리 창출(장기적 과제)
 - 거창특산물 박스공장, 농산물 가공공장, 석재 재활용 공장 등

□ 문제점 및 대책

- 공모 선정된 사회적기업 사업개발비(군비) 미확보
 - ⇒ 국비 지원에 따른 지방비 매칭사업비 및 시설투자비 25백만원 2회 추경 시 확보

7 공공부문 일자리창출

- ◆ 사회적 취약계층 및 청년실업자의 일자리제공으로 지역경제 활성화 및 주민생활안정에 기여
- ◆ 지속적인 일자리 발굴 및 제공으로 일자리 미스매치 해소

□ 개요

- 공공근로사업 : '10. 1. 2 ~ 9. 17(208명/380백만원)
- 희망근로사업 : '10. 3. 2 ~ 8. 20(164명/930백만원)
- 행정인턴사업 : '10. 2. 1 ~ 11. 30(32명/223백만원)
- 지역공동체일자리사업 : '10. 9월 ~ 12월(230명/2,100백만원)
- 일자리 미스매치 해소사업 : '10. 5월 ~ 12월

□ 그 간 추진사항

- 1, 2단계 공공근로사업 추진 : '10. 1. 2 ~ 6. 18
- 196명(일반 166, 고학력 30), 345백만원
- 1단계 희망근로사업 추진 : '10. 3. 2 ~ 5. 7
- 157명(일반 154, 기업취업 3), 456백만원
- 상반기행정인턴사업 추진 : '10. 2. 1 ~ 6. 30(16명/59백만원)
- 자체일자리사업 추진 : 3개 시책 598백만원
- 용·배수로정비사업, 청정거창 Clean-up사업, 아이돌보미사업
- 일자리 미스매치 해소사업 추진 : '10. 5월 ~ 12월
- 지역일자리지원센터 운영 및 취업지원 상담 창구운영(12읍면)

□ 향후 추진계획

- 제3단계 공공근로사업 추진
- 고학력공공근로사업 : '10. 7월 ~ 9월(12명/35백만원)
- 일반 공공근로사업 : 도비확보 후 별도 시행(추경 요구)

- 제2단계 희망근로사업 추진 : '10. 6. 21 ~ 8. 20(149명/474백만원)
 - 10대 친 서민 및 생산적 사업 : 12개 읍·면 15개 사업
 - 슬레이트 지붕개량 : 2동
- 하반기 행정인턴사업 추진 : '10. 7. 1 ~ 11. 30(16명/65백만원)
 - 주 4일(30시간)근무
- 지역공동체 일자리사업 추진 : '10. 9월 ~ 12월(세부계획 별도수립)
 - 대상사업 : 10대 지역녹색 및 희망일자리사업
 - 참여대상 : 취약계층 70%, 청년미취업자 20%, 전문기술인력 10%
- 일자리 미스매치 해소사업 추진
 - 업무협력 MOU체결(진주고용지원센터) : '10. 7월
 - 취업박람회 개최 : '10. 9월
 - 구석구석 찾아가는 일자리발굴단 운영 : '10. 9월 ~ 12월(5명)
- 일자리창출 Idea공모(공모기간 : '10. 4. 26 ~ 6. 30)
 - 타당성검토 및 심사 : '10. 7월
 - 시 상 : '10. 8월(최우수 1, 우수 2, 장려 3)
 - 우수시책 : 추경 또는 2011년 예산반영 후 추진

□ 문제점 및 대책

- 지침에 의한 공공근로 및 희망근로사업시행으로 농번기 일손부족 현상 초래
 - ⇒ 농번기 일시중단으로 농가일손부족 해소(일시중단 : 5. 8 ~ 6. 18)
- 희망근로사업의 선발기준에 연령제한이 없어 사업추진 애로 및 안전사고 우려 ⇒ 안전교육 강화

8 전통시장 활성화 사업

- ◆ 전통시장 상인 의식교육, 공동마케팅 지원사업 등을 실시하여 전통시장을 활성화 함으로써 지역경제 활성화 도모

□ 개 요

- 사업위치 : 거창읍 중앙리 거창시장 일원(영업점포 372개)
- 사업비 : 147백만원(국 45, 도 10, 군 85, 자담 7)
- 사업기간 : 2010년
- 사업내용 : 공동마케팅 및 경영혁신 지원 사업 추진
 - 경품·이벤트 행사 3회, 시장투어 5회, 시장홈페이지 제작, 배달도우미 운영, 시장사랑 상품권 발행, 시장홍보물 제작
 - 시장 활성화 연구용역, 상인 의식교육, 선진시장 벤치마킹 1회 등

□ 그 간 추진사항

- 경품 및 이벤트 행사 실시 : 1회/ 3,000명
- 상인 의식개선 교육 : 1회/ 200명
- 시장상인 선진시장 벤치마킹 : 1회/ 200명
- 거창시장 홈페이지 제작발주 : 1식/ 20백만원
- 시장 Love 투어 : 2회/ 360명
- 전통시장 배달도우미 일자리사업 추진 : '10. 6. 1 ~

□ 향후 추진계획

- 경품·이벤트 행사 2회 : '10. 9월, 11월
- 시장·상점가 활성화 연구용역 실시 : '10. 9월
 - 2회 추경 시 45백만원(국 27, 군 18) 확보 후 시행
- 거창시장사랑상품권 이용 홍보 및 카드이용 수수료 지원
- 거창시장 홍보물 제작 : 팜프렛 3,000매 제작
- 시장활성화를 위한 상인 간담회 실시 : '10. 10월중

9 신·재생에너지 보급 확대

- ◆ 지역 특색에 맞는 신·재생에너지 보급을 확대하고 사회복지시설 및 공공부문의 에너지 비용 절감

□ 개 요

(단위 : 백만원)

구 분	사 업 명	사업량	사업비	재원별			
				국비	도비	군비	자부담
계			1,900	1,023	32	659	186
2009년 추경사업	복지시설 태양광 발전	3개소	739	443	0	296	
	경로당등 태양열 난방	5개소	291	145	0	146	
2010년 신규사업	경로당 지열 설치	10개소	250	125	27	98	
	그린홈 100만호 보급	30가구	620	310	5	119	186

□ 그 간 추진사항

- 경로당 등 태양열 설치사업 : '10. 6월 완료
 - 아림전문요양원, 양평·개화·원성기·새동네 경로당
- 복지시설 태양광 설치사업 : '10. 6. 8 착공
 - 월성청소년수련원, 가조노인회관, 가조면 베푸는 공동체
- 그린홈 100만호 보급사업 추진 : 16가구

□ 향후 추진계획

- 경로당 지열냉·난방 설치사업 : '10. 7월 ~ '10. 9월
 - 임실경로당 외 9개소 (개소당 16.2kw)
- 태양광발전 추가사업 추진(남하, 마리면청사) : '10. 7월 ~ '10. 8월

10 선진 교통문화 조성

- ◆ 불법 주·정차 단속을 강화하여 쾌적한 교통 환경 조성
- ◆ 교통질서 의식 제고 및 교통 신호체계 개선으로 선진 교통문화 조성

□ 개요

- 교통안전 시설물의 설치 관리 및 교통신호 운영체계 개선
- 불법 주·정차 단속 장비 현황
 - 고정식 CCTV : 3개소 5대(아림로, 중앙로, 시장로)
 - 차량 탑재형 단속카메라 운영 : 1대
 - 단속시간 : 월~금 09:00~20:00(최초 인지 15분경과 후 단속)
- 소요예산 : 399백만원

□ 그 간 추진사항

- 불법 주·정차 단속 현황 : 1,141건/ 과태료 부과 41백만원
- 경보등 및 보행자 작동신호기 등 설치 : 17개소/ 65백만원
- 택시 홍보물 설치 : 186대/ 18백만원
- 시가지 일방통행 및 이면도로 차선도색 : 24개구간/ 15백만원
- 교통 위험지역 경광등, 반사경, 교통표지판 설치 : 20개소/ 38백만원

□ 향후 추진계획

- 교통질서의식 선진화 캠페인 실시 : 월 1회
- 교통안전시설물 설치 및 유지관리 : 연중
- 불법 주·정차 무인단속 CCTV 설치 : 2개소 2대/ 60백만원
- 거창읍 교통체계 개선방안 연구용역 : '10. 10월 완료

□ 문제점 및 대책

- 시가지 내 BTL사업으로 차선 및 주차선 도색사업 지연 주민불편
⇒ 시공업체 및 해당부서와 협의로 조속 완료토록 촉구

11 운수업계 경쟁력 강화

- ◆ 유가인상, 수요 감소 등으로 운수업계의 재정부담 경감
- ◆ 여객 및 화물운수업의 서비스 개선으로 교통편의 제공

□ 개요

- 지원근거 : 여객자동차 운수사업법 제50조(재정지원)
- 대상사업 : 여객(버스, 택시) 및 화물업체 재정지원
 - 농어촌버스 비수익 노선 및 벽지노선 운행 손실 보상
 - 운수업체(버스, 택시, 화물) 유가보조금 지원
 - ※ 지원기준(ℓ 당) : 버스 368.46원, 택시 36.42원, 화물 334.97원
- 소요예산 : 5,668백만원(주행세 4,200 도비 412 군비 1,056)

□ 운수업체 등록 현황

(단위: 업체수/대수)

총 계	농어촌 버스	시외 버스	택 시			화 물		
			소계	법인	개인	소계	일반	개별·용달
201/697	1/36	1/60	83/186	5/108	78/78	116/415	8/307	108/108

□ 그 간 추진사항

- 운수업체(버스, 택시, 화물) 유가보조금 : 603대/ 1,776백만원
- 택시 외부광고 홍보비 지급 : 186대/ 65백만원
- 비수익 노선 재정지원 : 65개노선/ 244백만원
- 벽지노선 운행손실 보상 지원 : 37개선 109.8km/ 228백만원
- 공영버스 구입 : 1대/ 75백만원/ 조달구입(제작 중)

□ 향후 추진계획

- 서흥여객 터미널 이전 건축사업비 보조 : 300백만원
- 농어촌 버스(비수익, 벽지노선) 및 택시(홍보비) 지원 : 분기별
- 운수업체 유가보조금 지원 : 월별

12 신활력 사업·거창화강석 특화육성

- ◆ 우수한 거창화강석의 생산 기반 확립 및 브랜드 강화
- ◆ 지역산업 경쟁력 강화 및 자립형 지방화 토대마련
⇒ 제2기 신활력사업 3년차 사업 마무리로 성과창출

□ 개 요

- 사업기간 : '10. 1월 ~ '10. 12월/ 제2기 사업 3년차
- 사업내용 : 3개 단위사업(RIS 구축, 국제화 교육사업, 화강석 특화 육성)
- 사업비 : 3,787백만원(광특 2,400 군비 1,000 자담 387)
 - RIS 구축 : 215백만원(광특)
 - 국제화 교육사업 : 2,302백만원(광특 1,250 군비 1,000 자담 52)
 - 화강석 특화육성 : 1,270백만원(광특 935 자담 335)
- 부서 추진 : 국제화 교육사업은 1010추진단/ 화강석 특화 육성 사업 중 석산관련 사업은 산림환경과에서 추진

신활력사업

- 신활력사업 선정('04. 8월) / 신활력사업 계획 승인('05.5.3)
- 사업명 : 거창국제화 교육 및 화강석 특화 육성
- 사업기간 : 제1기('05. 5월 ~ '07. 12월), 제2기('08. 1월 ~ '10. 12월)
- 사업비 : 21,065백만원(군특 13,890 군비 4,518 자담 2,657)
- ※ 지식경제부 지역특화발전특구 운영과 연계하여 사업추진
 - 거창 외국어 교육특구('05. 12월), 거창화강석 산업특구('07. 10월) 지정

□ 거창화강석 특화육성 추진상황

- 사업비 : 1,270백만원(광특 935 자담 335)
- 사업내용 : 연구·기술개발, 장비지원, 판로개척 등
- 거창화강석연구센터 운영
 - 제품디자인 개발 5건, 특허, 디자인, 실용신안 출원 5건
 - 친환경기능성석재의 품질관리 : 광촉매 코팅조건 분석 및 평가 45회
 - 제4회 2010년 서울우수공공디자인 선정 : 큐브(벤치와 조명결합)

- 친환경 기술개발 가공 장비 지원 : 7종 12기/ 180백만원
- 친환경 기술개발 채석 장비 지원 : 8종 9기/ 57백만원
- 거창화강석 시추 및 탐사 : 2개소/ 83백만원
- 거창화강석 포털 홈페이지 운영 : 거창화강석 홍보 및 정보제공

□ 향후 추진계획

- 친환경 화강석 RIS 운영 : 수시
 - 계획수립, 워크숍, 컨설팅, 기술교류, 과제발굴, 화강석 산업 자문, 실적평가 등
- 거창화강석 판로개척
 - 제2회 농어촌 산업 박람회 참가 : '10. 7. 29 ~ 8. 1/ 코엑스
 - 이태리 베로나 국제석재 박람회 참가 : '10. 9. 29 ~ 10. 2
 - 브랜드 커뮤니케이션 실행 : '10. 7월 ~ 12월/중앙 일간지 홍보
 - 국내 박람회 참가 : 3회 / 도시산업대전, 건축박람회 등
 - 거창화강석 종합 홍보 책자 제작 : '10. 7월중/ 2,000부
- 칼라석재 파일럿 플랜트 기계설비 : 145백만원
 - 칼라석재의 내구성(자외선 및 광촉매 효과에 의해 변색발생)에 취약한 단점이 발생하여 사업계획 변경
 - 신활력사업의 목적과 취지에 맞는 사업으로 변경시행('10. 7월중)
- 신활력 성과 및 목표설정 연구분석 ⇒ 워크숍 등 개최(연말)

□ 문제점 및 대책

- 신활력 사업이 금년도 종료됨에 따라 '11년도부터는 국비지원 불투명
 - '11년 "거창화강석자립육성사업" 분야 광특예산 포괄보조사업 신청 (경남도⇒농림수산식품부) : 300백만원

□ 기대효과

- 첨단기능석재 등 신기술 제품의 상용화로 석재산업 경쟁력 강화
- 관련기업 유치 ⇨ 일자리 창출 ⇨ 매출증대를 통한 지역경제 활성화
- 1,2,3차 산업의 융·복합화를 통한 석재산업의 자립화 기반 마련

Ⅲ 당면 현안사업

1 거창군 도시가스 조기공급

- ◆ 지역주민의 편익 증진과 화석연료 가격상승에 따른 경제적 부담 경감을 위하여 도시가스 조기공급 추진

□□ 도시가스 주배관 건설공사

□ 사업개요

- 공사구간 : 무주 ~ 거창 ~ 함양(93.5km) ⇒ 거창군 구간 : 45.151km
- 발 주 처 : 한국가스공사(시공사 : 대우건설 외 2개사)
- 사 업 비 : 84,089백만원 ⇒ 거창구간 37,900백만원
- 공사기간 : 2010년 ~ 2012년
- 공사내용
 - 주배관 건설공사 : L=45.151km, 고압 508mm
 - 공급관리소 건설 : 고제V/S, 서변B/V, 거창G/S, 수동B/V
 - 현장사무실 및 야적장 설치 : 거창읍 서변리 319번지 외 17필지 ⇒ 완료

□ 그 간 추진사항

- '09. 11. 30 : 공사계획 승인/지식경제부장관
⇒ 공사구간 : 무주(G/S) ~ 거창(G/S) ⇒ 약 65km
- '10. 1. 22 : 도로점용(굴착) 허가 / 착공 2010. 1. 27
⇒ 점용구간 : 고제면 봉계리(무주/거창 경계) ~ 고제면 궁항리 ⇒ 약 6.6km
- '10. 1월 ~ 6월 : 고제면 봉계리 ~ 궁항리 주배관공사(약 4.4km)

□ 향후 추진계획

- '10. 1월 ~ '12. 3월 : 주배관공사 1차구간
⇒ 1차구간 : 고제면 봉계리 ~ 거창읍 개봉사거리(약 26km)
- '10. 10월 ~ '12. 10월 : 주배관공사 2차구간
⇒ 2차구간 : 거창읍 개봉사거리 ~ 함양군 수동면 죽산리(약 19km)
- '10. 8월 ~ '12. 8월 : 공급관리소 건설(고제V/S, 서변B/V, 거창G/S, 수동B/V)
- '12. 12월 : 준공 및 가스 공급

□□ 도시가스 공급관 건설공사

□ 사업개요

- 공사구간 : 거창읍 일원
- 사업자 : (주)지에스이/ 시공사 : 서경산업(주)
- 사업비 : 약 10,000백만원(연차사업에 의한 추정치)
- 공사기간 : '09. 7월 ~ '12. 12월
- 공사내용 : 공급관 매설 15km, 공급관리소 건설 1개소

□ 그 간 추진사항

- '09. 7월 ~ 12월 : 거창읍 강북지역 주요도로 본관공사(약 4km)
 - 1차구간 : 개봉삼거리 ~ 구남한정비(300m)
 - 2차구간 : 창동교 ~ 베어스타운(700m)
 - 3차구간 : 법원사거리 ~ 개봉3교(1000m)
 - 4차구간 : 창동교 ~ 개봉사거리(800m)
 - 5차구간 : 개봉삼거리 ~ 개봉사거리(800m)
 - 6차구간 : 법원사거리 ~ 거창군청 로터리(500m)

□ 향후 추진계획

- 공급관 공사
 - '10년 : 아림로 특화거리 조성사업 연계(300m)
⇒ 2009년 공사구간 완전포장(약 4km) : BTL과 협의
 - '11년 : 강북지역 약 3km, 강남지역 약 4km
 - '12년 : 농공단지 및 일반산업단지 약 4km
- 공급관리소 건설 : '12년
- 수용가 수요조사 및 거창읍 주민홍보 : '11년 ~

□ 문제점 및 대책

- 주거밀집지역(아파트단지) 우선 공급에 따라 도시가스 공급관과 이격거리가 먼 지역 수용가의 부담가중(주거단지 1,392천원, 단독세대 5,842천원)
⇒ 도시가스 공급자와 협의하여 공급관 매설지역 확대 및 예산지원 검토

2 전통시장 시설현대화 사업

◆ 전통시장의 시설을 개선하고 편의시설을 설치하여 지역경제의
주축인 시장 활력 회복 도모

□ 그 간 추진사항

(단위 : 백만원)

사업 기간	사업내용	사 업 량	사 업 비					비고
			합계	국비	도비	군비	민간	
	7건		9,146	3,910	300	4,823	113	
'03~'08	아케이드 설치	면적 9,395m ²	4,513	2,010	250	2,180	73	
'03.	진입로 정비	L= 200m	200			200		
'03~'05	주차장	주차면 71개	3,196	1,700		1,496	0	
'03~'06	화장실 정비	3개소	200		50	150		
'05~'06	수전설비 개량	950kw	365			365		
'05	비가림 시설	221m	284			284	0	
'09	특산품판매장	리모델링	388	200		148	40	

□ 2010년도 사업계획

(단위 : 백만원)

사업내용	사 업 량	사 업 비				비고
		합계	국비	군비	자부담	
3건		2,201	1,388	771	42	
주차장 확장	확장면적 598m ²	720	500	220	0	
소방시설 설치	설치면적 9,395m ²	647	388	259	0	
시장보도 정비	정비면적 4,847m ²	834	500	292	42	

□ 2010년도 단위사업별 추진현황

가. 거창시장 주차장 확장 사업(2009 ⇒ 2010이월사업)

- 사업내용 : 기존 주차장 부근 토지를 매입하여 주차장 증설/ 24면
- 추진사항
 - 편입토지 보상 완료 : '10. 3. 17/ 598m²/ 639백만원
 - 실시설계 : '10. 3. 29 ~ 4. 27
 - 공사착공 : '10. 5. 10 ~ 7. 8
- 향후 추진계획 : 공사 준공 후 시설 관리위탁⇒ (사)거창시장번영회

나. 거창시장 소방시설 설치 사업

- 사업내용 : 거창시장 내 372개 점포에 소방용 스프링클러시설 설치
- 추진사항 : 실시설계 완료/ '10. 5. 17
- 향후 추진계획
 - 공사입찰 및 계약 : '10. 6월
 - 공사착공 및 준공 : '10. 6월 ~ 10월(4개월)

다. 거창시장 보도정비 사업

- 사업내용 : 시장 내 전체 도로에 화강석 설치
- 추진사항 : 실시설계 착수 : '10. 5. 3
- 향후추진계획
 - 공사입찰 및 계약 : '10. 7월
 - 공사착공 및 준공 : '10. 7월 ~ 12월(6개월)

□ 문제점 및 대책

- BTL사업, 소방시설사업, 보도정비사업 등 3개 사업이 동시에 발주되어 시장이용객 및 상인의 불편으로 인한 민원발생 예상
⇒ 공기단축 및 구간별 체계적인 시공으로 주민불편 최소화
- 시장주차장 부족 및 차량 진입 불편
⇒ 현 주차장 주변을 도시계획 시설 결정 고시 후 확장, 진입도로 개설 검토(강변→주차장)

3 거창화강석 상징조형물 설치사업

- ◆ 거창의 강점과 역동적으로 준비하는 거창군의 미래 발전상을 상징하는 거창화강석조형물 제작·설치를 통한 거창화강석의 우수성 홍보와 대외 경쟁력 강화

□ 개 요

- '08. 12. 17 : 거창화강석 조형물 설치사업 위 · 수탁협약 체결
- 거창군↔한국농어촌공사 거창 · 함양지사(공기관 대행사업)
- 사업내용 : 조형물 제작 · 설치 1식, 분수 및 경관조명 설치 등
- 디자인 개발, 설계, 조형물 제작·설치 등 전반
- 설치장소 : 거창읍 대평리 대학로 신설 로터리 내
- 사업기간 : '08. 12. 17(협약체결일) ~ '10. 4. 30
- 작품제목 : 거창의 起.運.生.動
- 당선업체 : 보라조형연구소 김무기(경기 파주시)
- 사 업 비 : 1,000백만원(광특 520, 군비 480)/ 계약액 887백만원

□ 그간 추진사항

- '09. 5. 22('09. 7. 16) : 거창화강석 조형물 설치사업 공모(선정)
- '09. 7. 27 : 계약(착공 : '09. 8. 5)
- '10. 4. 28 : 조형물 조각 및 설치 완료
- '10. 4. 30 : 기마상 윗부분 검은띠 검증 등 조치지시(군⇒거창지사)
- 성분분석 : 한국세라믹기술원(지경부 산하 시험연구기관)의뢰,
변색 등의 우려가 없는 것으로 통보
- 강도시험 : 거창화강석연구센터에 의뢰 중
- '10. 5. 4 : 분수 시험가동
- '10. 5. 5 : 원형조형물의 일부 균열발생에 따라 안전성 문제로 해체
- '10. 5. 7 : 원형조형물에 대한 재시공 조치(거창지사⇒시공업체)
- '10. 7. 8 : 원형조형물 재시공 완료

□ 향후 추진계획

- 원형조형물 LED조명 설치 및 사업완료(예정) : '10. 7월 중순
- 사업 완공후 조형물에 대한 안전점검 확인, 정산검사 및 인수



매력 있는 창조 거창

주요 업무 보고

 거창군
(문화관광과)

I 기본현황

□ 조 직

- 행정조직 : 6담당 20명 (수승대관리사무소 5명)
- 계약직 : 군청탁구단 6명

□ 담당별 주요업무

구 분		분 장 업 무
문화 관광과	문화예술담당	- 문화예술단체 육성 및 활동지원 - 문화산업 업무, 출판인쇄업, 종교단체 관리
	관광담당	- 온천, 골프장, 수승대관광지 개발 - 관광시설 설치 및 홍보
	문화재담당	- 문화재 보수·보호 관리, 현상변경 허가 - 향토문화유적 보수, 전통사찰 관리 - 무형문화재 관리, 문화재매매업 관리
	스포츠레저담당	- 체육단체 지원, 스포츠 마케팅, 체육행사 - 체육시설 설치 및 관리
	스포츠파크담당	- 스포츠파크 개발사업 추진 - 체육시설 사용 및 시설물 관리
	박물관담당	- 박물관 시설물 및 유물 관리, 관람객 안내
수승대 관리사무소		- 수승대 관광지 관리

□ 직원현황

담당명	직 급	성 명	담 당 업 무	비고
문화예술	문화예술담당	손용모	각종 문화예술행사 및 보조금 지원 군사, 보조사업 정산, 복합문화단지	
	행정7급	신순화	회계, 복합문화단지 조성사업, 국제연극제, 아림예술제	
	행정7급	권해도	사회단체 보조금, 공연장, 문화예술 행사, 문화예술교육	
	행정9급	정연우	일반서무, 노래연습장, 게임장, 출판·인쇄업 등 문화산업, 미술장식 설치	
관 광	관광담당	이응수	거창컨트리클럽 및 친환경대중골프장 조성, 거창관광홍보	

담당명	직 급	성 명	담 당 업 무	비고
	시설7급	박길규	수승대 관광지, 온천, 친환경 대중골프장 등	
	행정8급	배주영	매체이용 관광홍보 및 기획, 관광상품개발, 문화관광 해설사, 관광산업(여행업, 숙박업)	
문화재	문화재담당	박기영	문화재 업무 기획·조정, 문화재 보수정비 업무	
	행정8급	정원남	향토문화유적관리, 무형문화재 및 문화재 매매업 지도관리, 영향검토	
	시설8급	김윤섭	전통사찰, 문화재 보호구역 및 현상변경, 문화재 보수사업 지도 감독	
스포츠레저	스포츠레저담당	박준옥	스포츠레저 기획·조정 등 업무 전반	
	행정7급	강선길	각종 생활체육행사, 도민체육대회, 사과마라톤 대회	
	행정9급	이미영	체육시설업 관리, 장애인 체육	
스포츠파크	스포츠파크담당	류지오	스포츠파크 업무 전반, 체육관련단체 관리	
	시설7급	조현보	국민체육센터 건립, 실버레포츠타운 조성 체육시설 및 부대시설 설치·보수	
	기능8급	박동철	체육시설 위탁관리, 체육시설 사용허가, 조경수목 관리	
	기능8급	이민규	전기·기계 시설물 유지 보수, 일반사무 및 경리, 체육시설 위탁관리	
	청원경찰	이창호	스포츠파크시설 관리 및 방호	
	청원경찰	박근수	스포츠파크시설 관리 및 방호	
박물관	학예사	구분용	박물관 관리 및 문화유적 조사·연구, 문화유적 발굴·정비	
	기능8급	최해숙	박물관 관람 안내 및 홍보, 박물관 내·외각 정비	
	청원경찰	하영수	박물관 관람안내 및 방호	

담당명	직 급	성 명	담당 업무	비 고
수승대 관리 사무소	농업 6	이현화	수승대 관리사무소 업무 총괄	
	기능 7	이중화	상하수도, 오폐수처리장, 화장실, 사 위장, 취사장, 시설물전반	
	행정 8	이민호	경리, 서무, 세외수입, 결산	
	기능 8	신준우	쌀매장 관리	
	기능 8	신호성	가로등, 조경수, 수상안전, 일용인부	

□ 주요시설

시 설 명	소재지	시 설 규 모	관리자	비 고
스포츠파크	거창읍 양평리 1160	부지 면적 : 229,392m ² (69,391평) 사 업 비 : 545억원 종합운동장 : 11,000석, 8레인 보 조 구 장 : 6,900m ² 체 육 관 : 2,949m ² , 624석 보조 트랙 : 6레인, 140m 테니스 장 : 클레이 6면, 하드 6면 게이트볼장 : 전천후 3면, 노천 2면 족 구 장 : 6면 궁 도 장 : 469m ² , 145m, 4과녁 골프연습장 : 300m ² , 100m, 10타석 배드민턴장 : 2코트 (야외) 인라인스케이트장 : 150m 트랙 수 영 장 : 25m 6레인, 유아풀 18.5m 2레인 ('10. 12월 준공예정) 사 격 장 : 8사로 공원·기타 : 농구장, 암벽장, 분수 대, 인공호수, 광장, 산책로, 조각품	거창군	'09준공
거창박물관	거창읍 김천리 216-5	부지 8,506m ² 전시실 3실938.3m ² 보유유물 1,250점	거창군	'88개관 '09재개관

□ 거창군청 탁구선수단 현황

- 창 단 : 2001. 02. 01
- 운영조직 : 단장 부군수, 감독 및 선수 6명

구분	성명	입단일	나이	구분	성명	입단일	나이
감독	이종호	2001.02	55세	선수	이용룡	2009.01	20세
선수	최주성	2001.02	34세	선수	김정균	2009.11	24세
선수	이창준	2003.01	30세	선수	이경록	2009.11	22세

- 운영예산 : 393백만원(인건비 238, 운영비 155)
- 숙소 : 상림리 13-6번지 아카시아 아파트 301호
- 주요 경기성적
 - '01년~'03년,'07~'09년 도체우승/'05년~'06년 전국체육대회 단체전 3위
 - '02년 전국종별선수권대회 개인복식 준우승/'03년 베트남 국제초청대회 단체전 1위
 - '07년 베트남 국제초청대회 3위
 - '07~'09년 한국실업탁구대회 개인 및 단체 1위~3위 입상

□ 문화재 현황

- 지정 및 등록 문화재 현황 : 78개소

구분	국가지정문화재						등록문화재	도지정문화재					문화재자료
	소계	보물	사적	명승	천연기념물	민속자료		소계	유형문화재	무형문화재	기념물	민속자료	
78	9	4	1	1	1	2	3	38	25	3	6	4	28

- 무형문화재 현황

문화재명	종별	소재지	인원	보유자	지정일	관리단체
징장	제14호	징장농공단지	기능보유자 1명	이용구	93.1.8	이용구
삼베일소리	제17호	거창읍 송정리 230	예능보유자3명 예능자후보3명	이말주 김복심 이수연	95.5.2	거창삼베일소리보존회
거창일소리	제30호	거창읍 송정리 230	예능보유자 2명 예능후보자 1명	박종섭 박종석	04.10.21	거창일소리보존회

□ 업무관련 등록·신고 업소 현황

○ 문화산업

계	인쇄·출판업	게임제공업	인터넷게임제공업	노래연습장업	영화상영관
75	18	5	16	35	1

○ 체육시설업

계	골프연습장	체육도장	당구장	체력단련장	썰매장	무도장	무도학원
47	7	15	15	6	1	1	2

○ 여행업 및 숙박업

- 국내·외 여행업 4개소 / 관광숙박업 1개소

□ 수승대 관광지 현황

○ 일반현황

- 위치 : 위천면 황산리 및 강천리 일대(거창읍에서 서북쪽 16Km)

- 연혁

▪ 관광지조성승인 : '86. 10. 24 (교통부)

▪ 준공 및 개소 : '90. 4. 21

▪ 사업비 : 5,507백만원 (국비1,222 도비462 군비2,053 민자1,770)

- 용도별 규모 : 235,479m²(71,233坪) (단위 : m²)

공공시설	숙박시설	상업시설	운동오락시설	휴게시설	녹지·기타
3,319 (1.4%)	1,090 (0.4%)	2,908 (1.2%)	17,260 (7.3%)	15,950 (6.8%)	194,952 (82.9%)

※중중 임차토지 : 17필지 106,730m² (32,285坪)

○ 시설물 현황

주차장	취사장	야영장	간 이 수영장	화장실	휴게소	벤치	음수대	썰매장	샤워및 탈의실
11,202m ² 대형 27대 소형 258대	1 동 (528m ²)	2,780m ² 소형 250동 대형 50동	8,511m ²	8 동 (간이 2개소)	8개소 (파고라)	98개	6개소	2,400m ² 폭 : 20m 길이:120m	1 동 33m ²

○ 수승대 관광지 수지현황

연도 \ 구분	2007년		2008년		2009년	
	인원(명)	금액(천원)	인원(명)	금액(천원)	인원(명)	금액(천원)
계		186,381		207,267		169,294
관람료	67,050	60,977	77,136	69,921	42,857	42,327
주차료	18,891	62,869	20,811	71,516	19,493	65,937
썰매장	12,336	54,133	12,189	56,095	11,056	51,307
야영료	2,798	8,402	3,243	9,735	3,241	9,723

※'09.3.18 군조례 일부개정으로 관람료 미징수(7~8월은 징수)

□ 가조 온천관광지 추진상황

○ 관광지 조성 면적 : 230,673m²(69,778평)

공공편익시설		숙박시설		상업시설		기타시설	
52천m ² (23%)	관리사무소 주차장, 도로 집수장	64천m ² (28%)	관광호텔 여관,콘도	30천m ² (13%)	상가 주유소	85천m ² (36%)	종합위락센터 온천욕장,공원 하천녹지

※ 하수처리장 설치 : 5,500톤/일(지구 밖)

○ 기반사업기간 : '94. 11. 24 ~ '06. 11. 23

○ 사업비 : 22,084백만원(공공 5,010 조합 17,074)

○ 기반사업시행자 : 토지구획정리조합/ 시공사 : (주)월산

○ 온천공현황

위 치	개발면적	개 발	채수량(일)	비 고
가조면 일부리일원	230,673m ²	4공	2,431톤	○ '85.9.23 온천발견 및 신고(정봉길) ○ '05. 7. 14 (주)가조스파랜드(소유권이전)

※ 1호공 700톤/일, 2호공:790톤/일, 3호공:442톤/일, 4호공:499톤/일

○ 온천장 등 시설현황

- 운영중 : 온천장 1동, 모텔 2동, 상가 2동, 집수정, 공중화장실2
- 계획중 : 가조스파랜드 온천장 건립/ 2007. 4 건축허가

※ 사실상 공사추진이 어려운 실정으로 판단됨

Ⅱ 주요업무 추진현황

1 제22회 거창국제연극제 개최

- ◆ 차별화 및 특색 있는 연극제로 발전을 도모하면서 세계적인 연극의 메카로 도약
- ◆ 군민들의 공감대 속에 운영과 환경 분석을 통해 자립도 향상

□ 개 요

- 기 간 : 2010.7.30(금) ~ 8.15(일) 24일간
- 장 소 : 수송대 및 거창군 일원
- 공 연 : 10개국 46개 단체 205회 공연/ 25만명 목표
- 주 최 : (사)거창연극제육성진흥회
- 슬로건 : 10000개의 별 100개의 연극
- 예산액 : 963백만원(국135, 도320, 군330, 자178), 자립비율 18.5%
※ '08 1,102백만원/ '09 728백만원(미개최)

□ 그 간 추진사항

- 기획분야 : 참가극단 선정, 메세나 구축, 후원회 선정, 부대행사 추진, 항공권예약, 숙박업소 및 기숙사 식당선정, 셔틀버스 협상
- 홍보분야 : 슬로건 및 포스터 디자인, 카탈로그 인쇄, 참가작품 분석, 부스설치준비

□ 향후 추진계획

- 개막식 : 7. 30 19:30, 축제극장/ 폐막식 8.15
- 초청장 발송, 프로그램 제작 및 후원회 선정, 셔틀버스 결정
- 안전사고예방 : 안전관리위원회 개최, 교통대책 추진, 치안센터, 119구조구급대, 의료센터 운영

□ 문제점 및 대책

- 세계적인 연극축제육성을 위한 행·재정 지원
- 군민의 참여도를 높일 수 있도록 전향적인 검토 및 반영

2 개성 있는 문화예술 축제 육성

- ◆ 향토·전통문화 재발견 및 향유자 중심의 축제행사
- ◆ 젊은 세대가 고유문화를 체험하여 소중함을 인식코자 함

제40회 아림예술제

- 기 간 : 9월 24일 ~ 27일
- 장 소 : 교육문화센터 및 거창읍 일원
- 내 용 : 11개 분과 20여개 단위행사, 특별행사, 부대행사
- 예 산 : 164백만원(군 140 도 5 기금 19)

제10회 거창예총제

- 기 간 : 6월 18일 ~ 20일
- 장 소 : 위천천 둔치
- 내 용 : 예술인 창작작품 발표 및 전시, 초청공연
- 예 산 : 65백만원

전통문화 축제

- 기 간 : 음력 1. 15/ 5. 5
- 장 소 : 거창읍 일원
- 내 용 : 정월대보름 축제, 5월 단오 축제
- 예 산 : 대동제 12백만원, 단오제 10백만원

제8회 거창3.1민속문화제

- 기 간 : 3월 20일
- 장 소 : 가조면 일원
- 내 용 : 추모식, 풍물경연대회, 전통장례의식 재현, 체험마당 등
- 예 산 : 50백만원

3 문화예술 진흥 및 향유기회 제공

- ◆ 문화예술단체 적극적 지원을 통한 문화예술 진흥
- ◆ 군민 문화향유 능력향상을 위한 문화예술교육 활성화

□ 개요

- 지원시기 : 연중
- 지원단체 : 거창문화원외 30개 단체
- 소요예산 : 830백만원(국비 45 도비 150 군비 635)

□ 추진계획

- 시기 일실하지 않도록 적기지원 및 사후정산 지도
- 단체별 지원계획

단 체 명	사 업 내 용	사 업 비(천원)			
		계	국비	도비	군비
거 창 문 화 원	▪거창대동제개최 등 12개 사업	287,000		55,000	232,000
향교 및 유도회	▪한문윤리교실 등 7개 사업	53,000		5,000	48,000
거 창 연 극 제 육 성 진 흥 회	▪문화예술교육지원센터	70,000	35,000	17,500	17,500
원 학 유 도 회	▪원학골 전통윤리 선양사업	4,000			4,000
관내 서원, 사당	▪선현향사 제례비 지원	7,000			7,000
극 단 입 체	▪작품제작비, 해외연극제참가	80,000			80,000
예 총 거 창 지 부	▪거창예총제	65,000			65,000
무용연극미술협회	▪경남무용제 개최, 무용단참가	80,000		40,000	40,000
	▪경남연극제, 겨울연극제	40,000			40,000
	▪예술창작스튜디오 운영	15,000			15,000
합 창 단	▪여성합창단 및 청소년예술단	30,000			30,000
민예총거창지부	▪민족예술축제	15,000			15,000
평화인권위원회	▪평화인권예술제	10,000		10,000	
도내 예술단체	▪무대공연작품 지원	21,000	9,800	5,600	5,600
	▪찾아가는문화, 예술활동 지원	23,000		16,850	6,150
읍면 풍물패 등	▪풍물패 및 종교단체 지원	30,000			30,000

※ 경남무용제 : 7.9~7.12/ 11개 무용단(예산 : 70백만원)

4 복합문화단지 조성사업

- ◆ 문화의 상징적 공간을 통하여 군민들의 삶의 질을 향상
- ◆ 무형문화재의 체계적인 정립과 보존 전승

□ 개요

- 위치 : 거창읍 장팔리 9-1번지 문화시설지구 내
- 부지면적 : 12,382m²
- 사업기간 : 2005 ~ 2010 계속비 사업
- 사업량
 - 문화원사 : 2,535m²/ 지하 1 지상 3층 1동
 - 전수회관 : 952m²/ 지하 1 지상 1층 1동/ 초가집 3동, 체험장
- 소요예산 : 7,860백만원(균특 2,044, 도비 2,298, 군비 3,518)

□ 그 간 추진사항

- 2004. 10. : 공유재산 관리계획 승인
- 2005. 5. : 경남도 투융자 승인
- 2006. 1. : 부지 매입 (2007. 11. : 추가부지매입/2,839m²)
- 2007. 8. : 설계용역 완료
- 2008. 11. : 공사 착공 (2008. 12. : 공사중지)
- 2009. 2. : 재설계 발주 / 2009. 8. : 재설계 완료
- 2009. 9. : 공사 추진 (현 공정 40%)

□ 향후 추진계획

- 2011. 2월 : 사업준공 및 개관

□ 문제점 및 대책

- 예산 증액에 따른 사업지연이 예상되지만 공기내 완공토록 독려

5 수승대 관광지 확장사업

- ◆ 주 5일 근무 및 생활수준 향상에 따른 다양한 관광·레저 활동 수요에 능동적으로 대응하고, 각종 이벤트행사의 장으로 활용하는 등 이용객의 편의를 제공코자 함

□ 개요

- 위 치 : 거창군 위천면 황산리 일원(수승대 상류지역)
- 사업기간 : 2009년 1월 ~ 2011년 12월
- 사업내용
 - 다목적 주차장 확장 : 62,200m²(기 지정 235,479m²)
 - 관리사무소 신축 : 지상2층 규모
 - 산책로정비, 화장실·취사장 신축, 출렁다리, 조경공사 등
- 사업비 : 6,990백만원(국2,950 도1,685 군2,355)

□ 그 간 추진사항

- 관광지 조성계획승인(변경) : 2007년 12월
- 실시설계 및 착공 : 2008년 2월 ~ 2009년 1월
 - 다목적 주차장 확장(화장실·취사장 신축, 조경공사)
 - 산책로 정비, 오수처리장 확장
- ※ 공정율 : 60%

□ 향후 추진계획

- 관리사무소 신축 : 2010년 하반기
- 출렁다리 등 기타시설 : 2011년 예산

□ 문제점 및 대책

- 성수기인 7~8월에 관광객편의를 위해 작업 중단기간 공기연장
⇒ 공종별 시공계획을 수립·시공하여 기한 내 완공

6 거창 친환경 대중골프장 조성사업

◆ 골프 인구의 증가와 대중화에 따른 체육 및 관광인프라구축으로
가조온천 등 가조권 관광활성화와 지역개발촉진.

□ 개요

- 위 치 : 가조면 도리.석강리 일원
- 사업기간 : 2009년 ~ 2013년(5년간)
- 규 모 : 9홀 규모(573,130m²/173천평 정도)
- 사 업 비 : 220억원 정도(체육진흥공단 150억원, 군비 70억원)

□ 그 간 추진사항

- 협약체결 : 2008년 12월/ 체육진흥공단 ⇔ 거창군
 - 공 단 : 골프장 조성
 - 거창군 : 부지매입, 진입로 및 상·하수도 등 기반시설
- 골프장 조성 인·허가 용역 : 2009년 3월/ 공단
 - 거창군 관리계획 위원회 자문 : 2010년 5월
- 보상계획공고 및 보상협의 시행 : 2010년 1월
 - 토지보상 협의 : 159,239m²(사유지 36%)

□ 향후 추진계획

- 토지, 지장물, 분묘 등 보상협의 : 2011년 7월
- 골프장조성 인·허가 및 실시설계 : 2011년 7월
- 공사기간 : 2011년 8월 ~ 2013년 12월
- 시설운영 : 국민체육진흥공단(20년간)

□ 문제점 및 대책

- 토지보상가격에 대한 기대심리가 높아 보상협의 애로
⇒ 개별면담, 이장 및 주민의 협조를 통해 설득유도

7 거창컨트리클럽 조성사업

- ◆ 국민소득증대와 레저·스포츠 인구 증가에 따른 체육시설 확충으로 관광객유입 증가와 고용창출 및 지방재정 확충에 기여

□ 개 요

- 위 치 : 신원면 덕산리 산13번지 일원
- 사업면적 : 1,843,303m²(558천평)
- 시설규모 : 27홀(회원제 18홀, 대중골프장 9홀)
- 사업시행자 : 장영건설산업(주) 대표 강정남
- 사업기간 : 2006년 5월 ~ 2011년 3월
- 사 업 비 : 710억원 정도

□ 추진사항 및 계획

- 도시계획시설 실시설계 인가 : 2008년 3월
- 공사착공 : 2008년 5월
 - 현공정 : 지장목 제거
- 체육시설업 등록 및 개장 : 2011년 하반기

□ 문제점 및 대책

- 회사 내부의 재정악화 및 민원발생으로 인한 사업추진 지연
- 공사기간연장 신청 예상
 - ⇒ 거창군의 중재를 통한 민원해결
 - ※ 농산물 판매장 신축 및 운영지원 : 사업비 200백만원

8 거창관광 홍보 활성화

- ◆ 대도시 대중매체를 활용하여 우리 군 관광지, 축제, 농·특산물 홍보
- ◆ 관광안내홍보 자료 제작·배포 등 각종시책 추진으로 거창관광 활성화 기여

□ 개요

- 대도시 각종매체를 활용한 관광홍보
- 관광안내판 정비, 관광안내홍보자료 제작·배포
- 거창홍보 우표 제작
- 거창관광 버스투어 실시
- 소요사업비 : 604백만원(군비)

□ 그 간 추진사항

- 각종매체 홍보
 - 옥외 전광판 광고 : 2개소(서울, 마산)
 - 대도시 지하철 차내 광고 : 5개 노선(서울, 부산, 대구, 광주)
 - 관내버스(시외, 관광) : 외부광고 : 71대
 - 대구 개인택시 외부광고 : 53대(재 대구향우회)
- ▷ 홍보내용 : 사과, 교육도시, 연극제, 승강기산업, 애우·애도니 등
- 관광안내 홍보자료 제작·배포
 - 관내 관광지, 고속도로휴게소(10), 공항·버스터미널 등
- 우표제작 : 30,000매(거창사과마라톤)

□ 향후 추진계획

- 하반기 각종매체 홍보계약 : 7월중
- 거창관광 버스투어 실시 : 국제연극제 기간

9 거창관광 전국사진공모전 개최

- ◆ 거창의 우수한 문화관광자원과 아름다운 자연경관 발굴을 통한 거창관광 홍보자료 활용 및 군 이미지 제고

□ 개요

- 시행기간 : 2010년 1월 ~ 2011년 3월(15개월)
- 작품소재 : 거창을 소재로 한 작품 중 미 발표작
 - 거창 사계절 자연풍광, 문화유적, 관광명소
 - 각종 축제·행사 및 전통문화
 - 거창군민의 생활상, 거창의 농·특산물 등
- 소요사업비 : 50백만원
- 주최/주관 : 거창군/(사)한국사진작가협회 거창지부

□ 그 간 추진사항

- 홍보물 제작·배포 : 포스터, 전단 등
- 전국 사진촬영대회 참가홍보 : 3회(대전, 진해, 영천)
- 지역신문, 홈페이지 등 홍보

□ 향후 추진계획

- 홍보활동 지속추진 : 지역신문 광고, 전국사진촬영대회 등
- 공모작품 접수 : 2011년 1월 11일 ~ 1월 20일(10일간)
- 작품심사 및 전시 : 2011년 1월 ~ 3월(교육문화센터 전시실)
 - 시상금 : 20,000천원(금상 1점 5,000천원)
- 사진첩 발간 및 배포 : 2011년 3월

10 '다시 찾고 싶은 수승대' 만들기 추진

- ◆ 수승대를 깨끗하고 아름다운 관광지로 관리하여 우리 군을 찾아오는 관광객에게 다시 찾고 싶은 관광거창의 이미지 제고

□ 개요

- 관광지 규모 : 297,679m²(90,205평) (단위 : m²)

공공시설	숙박시설	상업시설	운동오락시설	휴게시설	녹지·기타
3,319	1,090	2,908	17,260	78,150	194,952

- 여름 성수기 관광객 유입이 연중 : 75~ 80%
- 국제연극제 개최기간 주차공간부족, 환경정비 미흡 등 민원발생

□ 향후 추진계획

- 행락질서 계도를 통한 질서 있는 관광지 운영
 - 수승대내 야영지역 외 취사금지 : 연중
 - 쓰레기 종량제 봉투 사용 홍보 계도 : 연중
 - 환경정비 구역 전담제 실시 : 7 ~ 8월
 - 성수기 관리 요원 사역 : '10. 7. 20 ~ 8. 20 (1개월)
- 한발 앞선 안전사고 예방
 - 치안센터 및 119구조대 근무 운영 : 여름 성수기
 - 하천 안전관리 인력 5명 고정배치 : '10. 7. 20 ~ 8. 20 (1개월)
- 친절하고 질서 있는 수승대관광지
 - 연중 직원 친절교육

11 지정문화재 보수사업 추진

- ◆ 문화재보수 및 복원사업 등을 통해 안전하고 쾌적한 문화재로 관리하여 보존·전승될 수 있는 기반 조성
- ◆ 전통의 미를 간직한 원형보존으로 관광자원화에 기여

□ 개요

- 사업대상 : 지정문화재 20건(국가지정 8, 도지정 12)
- 사업내용 : 문화재 원형보수·복원, 주변 환경개선 등
- 소요예산 : 1,450백만원(국비 240, 도비 864, 군비 346)

□ 그 간 추진사항

- 2010. 2월 : 사업지침 작성
- 2010. 3월 ~ 4월 : 실시설계 용역 및 승인(문화재청, 도)
- 사업 추진 실적
 - 국가지정 : 공사중(8건 758백만원)
 - 도 지 정 : 완료(5건 310백만원), 공사중(7건 382백만원)

□ 향후 추진계획

- 2010. 7월 ~ 9월 : 미준공사업장, 조기완료 추진
- 문화재 소유자와의 사전 협의·참여 등으로 민원 발생 억제
- 문화재 긴급 보수 및 주변정비사업(안내판 등) 병행 추진
- 2011년 지정 문화재 보수사업 예산 신청
 - 23건 2,744백만원(국가지정 7건 1,242백만원 / 도지정 16건 1,502백만원)

12 향토문화유적 보수사업 추진

- ◆ 향토문화유적 보수사업 지원으로 문화유적에 대한 가치 제고와 사라져 가는 소중한 문화유산을 보존·전승하고자 함

□ 개요

- 사업대상 : 거창읍 김현석 비각 외 17개소
- 사업내용 : 건물보수 및 유적주변 정비 등
- 소요예산 : 100백만원(개소당 6,000천원 내외 지원)

□ 그 간 추진사항

- 2010. 1월 : 사업계획 시달
- 2010. 2월 : 사업신청(읍·면) 및 실태조사
- 2010. 3월 : 사업대상 선정 및 보조금 교부결정
 - 보수의 시급성, 사업규모 등을 감안 선정 지원
- 사업추진 실적
 - 완 료 : 16건, 86백만원
 - 공사중 : 2건, 13백만원

□ 향후 추진계획

- 2010. 7월 ~ 8월 : 미준공 사업장 조기완료추진
 - 사업 완료현장 지도확인 및 보조금 교부

13 무형문화재 보존 및 전승지원

◆ 무형문화재의 전승활동 지원으로 민속예술의 보존 및 전승에 기여하고, 전통문화에 대한 소중함을 재조명

□ 개요

○ 지원대상

- 단체 2개소, 개인 1개소

- 거창 일소리 보존회(도 무형문화재 제30호 - 대표 박종섭) : 110명
- 거창 삼베일소리 보존회(도 무형문화재 제17호 - 대표 박종섭) : 58명
- 두부자 공방(징장, 도 무형문화재 제14호 - 이용구) : 15명

- 기·예능 보유자 및 후보자 : 10명

○ 지원내용 : 전승활동비, 공개행사비 지원 등

○ 소요예산 : 165백만원(도비 45 균비 120)

□ 그 간 추진사항

○ 2010. 2월 ~ 12월 : 보존 전승활동 지원

○ 보존전승 : 30,000천원 × 2개 단체 = 60백만원

○ 전승교육

- 보유자 : 700천원 × 6명 × 12월 = 50백만원

- 후보자 : 300천원 × 4명 × 12월 = 14백만원

- 보유단체 : 500천원 × 2개소 × 12월 = 12백만원

○ 공개행사 : 7백만원

□ 향후 추진계획

○ 무형문화재 공연 활동 지원 및 공개 행사 지원 등(21백만원)

- 2010. 7월 ~ 10월 : 세계무형문화재엑스포(부천) 참가 및 수승대 공연 등

14 군민과 함께하는 박물관 운영

- ◆ 2009년 리노베이션 이후 거창박물관에 대한 관심과 만족도가 높아짐에 따라 거창의 역사를 배우고 체험하는 등 군민과 함께하는 문화공간으로 자리매김

특별전시회 개최

- 전시명 : “오성(悟省) 오환숙 선생 기증자료 특별전”
- 기 간 : 군민의 날 전후 9. 20. ~ 10. 30.(40일간)
- 장 소 : 별관 2층 특별전시실 - 143m²
- 내 용 : 오환숙 선생 기증자료 300여권중 거창관련 자료 중심
- 사업비 : 9백만원

홈페이지 재구축

- 내 용 : 박물관 홈페이지를 품격 있게 재구축하여 군민들에게 다양한 콘텐츠 제공
- 사업비 : 25백만원(정보화 담당에서 일괄 발주)

동산문화재 기탁 운동 및 유물구입

- 대 상 : 관내 개인·문중보관 동산문화재(책판, 고문서 등)
- 내 용 : 박물관 수장고 확충에 따라 도난과 훼손 우려가 높은 동산문화재 기탁 운동 전개 및 문화재 지속적 구입
- 사업비 : 10백만원(유물구입비)
- 6월 현재 : 고문서 500여점(오환숙 선생, 故 진학우 소장자료)

거창박물관 문화학교 운영

- 내 용 : 군민을 대상으로 문화유산 강좌 및 유적지 현장 답사
- 횟 수 : 10회 400명 정도 / 사업비 : 6백만원

15 체육시설 인프라 구축

- ◆ 체육시설의 인프라 구축으로 생활체육 활성화
- ◆ 생활체육 프로그램의 다양화로 수요자 중심의 맞춤형 서비스 제공

□ 생활체육활성화 방안 마련

- 조직운영에 따른 운영경비 등 지원
- 생활체육 지도자(7명) 활동 강화 : 양질의 생활체육서비스 제공
- 생활체육교실 및 프로그램 내실 운영 : 29백만원
- 각종 생활체육행사 지원 : 생활체육대축전 등 120백만원

□ 체육시설 설치 및 정비

- 신원면 전천후 게이트볼장 설치
 - 위 치 : 신원초등학교 부지 내
 - 규 모 : 1동(1,000m²)/ 화장실, 사무실, 휴게실, 샤워실 등
 - 사업비 : 250백만원
 - 부 지 : 신원초등학교와 무상사용 허가 승인
 - 실시설계/공사착공 : 2010. 5 ~ 7/ 2010. 9월중
 - ※ 부대시설 및 주변 정비로 인해 100백만원 정도의 사업 추가소요
- 학교운동장 생활체육시설 설치 : 2개소(7억원)
 - 거창승강기대학교 : 1,698백만원(기금 350, 군비 350, 기타 998)
 - 가조익천고등학교 : 500백만원(기금 350, 군비 150)
 - ※ 군비 부담분 : 500백만원 추경 확보
- 체육시설 기반조성 : 4개소, 700백만원
- 동네체육시설 정비 및 운동기구 설치 : 7개소/ 11종/ 130백만원

□ 군청 탁구단 내실 운영

- 각종대회 상위입상 목표로 훈련 강화 : 운영비 390백만원
- 군민 탁구교실을 통한 탁구 동호인 저변 확대

16 스포츠마케팅 및 체육활동 활성화

- ◆ 국제공인 2종 경기장인 스포츠파크 등 각종 체육시설을 활용한 스포츠마케팅 활동 전개
- ◆ 국제 및 전국단위 체육행사 유치·참가로 우리군 이미지 제고와 체육활동을 통한 군민통합과 결속력 강화

□ 제91회 전국체육대회 탁구종목 유치

- 대회기간 : 2010. 10. 6(수) ~ 10. 12(화), 7일간
- 개최장소 : 거창군체육관
- 참가인원 : 3개부문 16개시도 96팀 950여명
- 추진계획 : 경기장 보수 및 부대시설 정비, 선수단 수용시설 확보, 대회홍보 및 분위기 조성, 선수단 영접 및 환영행사 등
- 소요예산 : 480백만원(시설보수 400/ 대회진행 80)

□ 제43회 문화체육관광부장관기 탁구대회 개최

- 대회기간 : 2010. 9. 9 ~ 9. 14(6일간)
- 개최장소 : 거창군체육관
- 참가인원 : 8개부문 16개시도 130팀 900여명
- 추진계획 : 전국체전과 연계하여 동일 규모의 행사를 사전에 추진 함에 따른 대회홍보 및 분위기 조성
- 소요예산 : 80백만원

□ 국가대표 등 탁구선수단 전지훈련장 유치

- 기 간 : 하계(8~9월) 45일간/ 동계(12~1월) 45일간
- 국가대표 후보 동계훈련(기 유치) : 2010. 1. 6 ~ 1. 26/34명
- 장 소 : 거창군체육관
- 대 상 : 국가대표 상비군, 국군체육부대, 기타 실업팀
- 인 원 : 70명
- 소요예산 : 10백만원

제7회 거창사과 마라톤대회

- 일 시 : 2010. 10. 31(일)
- 장 소 : 거창↔고제 마라톤코스 일원(집결지 : 거창스포츠파크)
- 인원/종목 : 5,000명/풀, 하프, 10km, 5km (풀코스 추가)
- 소요예산 : 120백만원(풀코스 추가에 따른 부족예산 20백만원 추경확보)

2011 세계육상선수권 대회 사전훈련장 유치

- 사전훈련기간 : 2011. 7. 1 ~ 대회시작 전
- 장 소 : 거창스포츠파크 종합운동장

8.15 경축 면민체육대회

- 일 시 : 2010. 8. 15(일). 10:00
- 장 소 : 면 소재지 학교 운동장
- 운 영 : 면별 자체적으로 추진
- 예 산 : 55백만원(1개면 5백만원)

제65회 군민체육대회

- 일 시 : 2010. 9월중 개최(군민의날 행사와 병행)
- 장 소 : 스포츠파크 등
- 참가팀 : 17팀(거창읍 6, 면 11)
- 주 관 : 거창군 체육회
- 예 산 : 170백만원(1개팀 10백만원)

제49회 도민체육대회

- 제49회 도민체육대회 참가 : 2010. 4. 29 ~ 5. 2 (양산시)
- 사업비 : 200백만원
- 참가규모 : 육상 외 22개 종목 567명(감독 51, 임원 61, 선수455)
- 대회 결과 : 군부 종합준우승(우승 함안군)

17 거창실버레포츠타운 조성

- ◆ 주변 악취 발생시설 편입으로 쾌적한 운동여건 조성
- ◆ 위천천 둔치 소재 노인체육시설 수용과 각종 대회를 유치할 수 있는 다기능적인 체육시설 갖추는 등 『스포츠 메카』로 육성

□ 개요

- 위치 : 거창군 거창읍 양평리 1125번지 일원 / 45,000m²
- 사업내용 : 다목적운동장 1면, 그라운드·파크골프장 1식, 씨름장, 문화시설, 부대시설 등
- 사업기간 : 2010년 ~ 2012년
- 사업비 : 8,000백만원 (국비1,800, 도비1,080, 군비5,120)

년도별	계	국 비 (광특회계)	도 비	군 비	비 고
계	8,000	1,800	1,080	5,120	
2010	3,500	0	0	3,500	
2011	1,000	400	240	360	
2012	3,500	1,400	840	1,260	

□ 그 간 추진사항

- 2010. 3월 : 양평다목적운동장 ⇒ 실버레포츠타운 조성 (변경)
- 2010. 6월 : 편입토지 감정평가 및 보상협의

□ 향후 추진계획

- 2010. 6 ~ 12월 : 군관리계획시설 (변경)결정 용역
- 2010. 7 ~ 9월 : 지방재정 투·융자 심의(경상남도)
- 2011. 1 ~ 2012. 12월 : 기본 및 실시설계, 공사 착공 및 준공

□ 기대효과

- 쾌적한 환경속에서 운동할 수 있는 여건 조성
- 『스포츠파크』 기능보완과 다기능화로 스포츠 메카로 육성
- 노인들의 삶의 질 향상과 새로운 레포츠문화 창조

18 거창 전천후 게이트볼장 건립

- ◆ 노인인구 증가에 따른 게이트볼 수요를 충족하고,
- ◆ 편안하고 쾌적한 환경속에서 운동을 즐길 수 있는 『전천후 게이트볼 장』 건립

□ 현 실 태

- 막구조 전천후게이트볼장 3면과 노천게이트볼장 2면이 있으나
- 동절기 햇빛 차단과 차가운 강바람으로 경기에 어려움이 많으며,

□ 개 요

- 위 치 : 거창군 거창읍 양평리 1239-50번지 일원
- 건축면적 : 1,200m² 정도 (30m × 40m), 철골조 샌드위치 패널
- 사업기간 : 2010. 2 ~ 2011. 12
- 사 업 비 : 800백만원 정도
- 사업내용 : 경기장 2면(인조잔디), 사무실, 탕비실, 무대, 관람석 등

□ 그 간 추진사항

- 특별교부세 및 광특회계 예산 신청 : 2010. 5 ~ 6월
- 실시설계 용역 발주 : 2010. 4. 27 ~ 9. 15
- 사용종료 폐기물처리시설 토지활용방안 용역 : 2010. 6 ~ 12

□ 향후추진 계획

- 도시계획 시설변경 (폐기물처리시설 ⇒ 체육시설) : 2010. 12
- 소요예산 확보 및 사업시행 : 2010. 10 ~

□ 문제점 및 대책

- 토지활용방안 용역결과 체육시설로 용도변경이 불가능 한 토지로 판명될 경우 건축허가 제한 등으로 사업추진 애로
- 사업비 미확보로 사업추진 시기 불투명

19 거창스포츠파크 운영 활성화

- ◆ 스포츠파크 조성사업이 완료됨에 따라 완벽한 관리운영체계를 확립하고
- ◆ 다양한 체육시설과 공원시설을 정비하고 유지 관리하므로 이용자들의 편의 제공과 국민 건강증진 및 삶의 질 향상에 기여

□ 체육시설 개방

- 위탁관리 : 6종 (테니스 · 게이트볼 · 족구 · 궁도 · 골프연습 · 사격장)
- 시설개방
 - 체육관 : 주 19회 개방 (배드민턴 14, 배구 3, 농구 2)
 - 보조경기장 : 주 7회 (축구 2, 여성축구 2, 야구 1, 청소년 1, 방과후 1)
 - 상시개방 : 육상트랙, 농구장, 족구장(2면)

□ 스포츠파크 주요시설 정비

- 체육관 보수 : 전기시설, 화장실, 벽체균열 등 개보수 / 400백만원
- 공기총 사격장 설치 : 체육관 3층, 10m, 8사로, 15백만원
- 궁도장 차양시설 설치 : 108m² (36m × 3m), 20백만원
- 테니스장 무대 및 관람석 설치 : 2010. 6 ~ 12 / 200백만원

□ 테마가 있는 공원 조성

- 야생화 · 허브 동산 조성 : 할미꽃, 금낭화 등 8종 5,200여본
- 인공호수 수생식물 식재 : 2개소, 가시연 등 20종, 1,000여본
- 어린이 놀이기구 설치 : 조합놀이대 1식, 시소 1식

□ 안전관리 강화

- 주요 통행로 및 취약지 무인 감시카메라 설치 : 5개소 22점
- 아림파출소와 연계 야간순찰 강화

□ 문제점 및 대책

- 야간 안전사고 예방을 위한 대책 필요

Ⅲ 당면 현안사업

1 고제면문화체육회관 건립

- ◆ 거창군 최북단의 3도 경계이자 관문으로 인근 도의 지역보다 문화체육 인프라가 낙후되어 있음
- ◆ 문화체육회관 건립을 통해 소외지역 주민의 문화체육 향유와 평생학습의 장으로 활용

개요

- 위 치 : 고제면 농산리 252번지 지내
- 기 간 : 2010. 3 ~ 2011. 12
- 사업량 : 지상 1층, 부지 3,700m²
- 사업비 : 1,700백만원(기금 6, 도비 6, 기타 5)

그 간 추진사항

- 생활체육 농어촌 복합 체육시설 사업 신청 : 2010. 1
- 체육진흥기금 사업 확정 : 2010. 2
- 공유재산 관리계획 반영 : 2010. 4
- 예산확보 : 1,200백만원(기금 600, 도비 600)
- 부지매입 : 2010. 6(완료)

향후 추진계획

- 현황측량 등 행정적 절차 이행 : 2010. 7~
- 실시설계 : 2010. 10
- 공사착공 : 2011. 3

문제점 및 대책

- 부족예산 5억원 군비 확보

2 거창국민체육센터(수영장) 건립

- ◆ 소각장 폐열을 이용한 에너지 절약형 수영장 건립으로
- ◆ 여가활동 수요충족과 다양한 이용자들의 욕구에 부응하는 국민체육센터 건립

□ 개 요

- 위 치 : 거창읍 양평리 스포츠파크내
- 시설규모 : 수영장 (25m, 6레인), 유아풀장, 탁구장, 부대시설 등 (지하1층 / 지상2층, 연면적 2,526㎡)
- 사업기간 : 2008 ~ 2010년
- 사 업 비 : 6,000백만원 (진흥기금 3,000, 국비 240, 지방비 2,760)

재 원 별	총사업비	2008년이전	2009년	2010년	비고
계	6,000	2,350	3,150	500	
국비(진흥기금)	3,240	1,500	1,500	240	
지방비	도비	1,054	0	54	
	군비	1,706	850	206	

□ 그 간 추진상황

- 2006. 10월 : 체육진흥공단 기금지원사업 협약체결(기금 30억원)
- 2008. 10월 ~ 2009. 3월 : 기본 및 실시설계 용역
- 2009. 6월 : 공사 착공 (현 공정 60%)

□ 향후 추진계획

- 2010. 11월 : 관리·운영 방안 확정
- 2010. 12월 : 시설공사 준공
- 2011. 1 ~ 3월 : 개장준비 및 개장

□ 문제점 및 대책

- 군 직영, 위탁관리, 시설관리사업소 설치 등 운영방안 조기 마련



매력 있는 창조 거창

주요 업무 보고

 거창군
(산림환경과)

I 기본현황

□ 조직

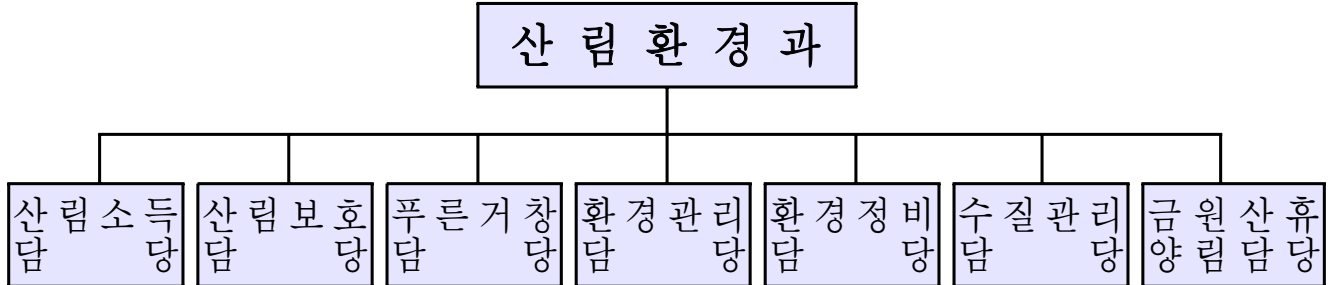

□ 인원

구분	계	5급	6급	7급	8급	9급	기능직	비고
정원	31	1	7	8	8	1	6	
현원	31	1	7	11	4	3	5	
증감	-	-	-	3	△4	2	△1	

□ 담당별 주요업무

구분	분장업무
산림소득	토석채취허가, 조림사업, 산지이용구분도, 균유임야, 산림소득사업, 산림병해충, 임업통계, 신활력사업, 사방사업, 산림바이오매스사업
산림보호	산지전용허가 및 신고, 산불예방, 산림사범, 임도사업, 백두대간보호, 목재이용관리, 보호수 및 보호구역 관리
푸른거창	등산로 조성 및 관리, 숲가꾸기(정책,공공), 조림지 사후관리, 산촌생태마을, 공원조성 및 관리, 가로수 조성 및 관리, 푸른거창가꾸기
환경관리	환경정책, 기후변화 종합대책, 대기관리, 소음관리, 사업장폐기물 관리, 환경영향평가, 사전환경성 검토, 환경개선부담금 부과, 환경사범 수사
환경정비	생활 및 건설폐기물 업무, 생태공원조성, 자연보호 및 유원지관리, 조수보호 및 수렵업무, 자원 재활용 및 음식물쓰레기 관리
수질관리	수질관리, 수질오염총량제, 주민지원사업, 수질오염사고, 폐수배출시설 관리, 가축분뇨관리, 개인하수처리시설관리, 분뇨관리, 지하수관리
금원산자연휴양림	금원산자연휴양림 위.수탁운영

□ 직원현황

소 속	직 급	성 명	담당업무	비고
산림환경과	행정5급	이상준	○ 산림환경과업무전반	
산림소득	녹지6급	최상곤	○ 산림담당업무 전반 ○ 토석채취 허가 및 관리	
	농업7급	신종상	○ 조림 및 양묘에 관한 업무 ○ 과 예산 및 일상경비에 관한 업무 ○ 화강석특화 신활력사업 육성	
	녹지8급	허동수	○ 농림수산사업 ○ 산림병해충 ○ 임산물 유통지원	
	녹지9급	오해관	○ 일반서무 ○ 산지이용구분 ○ 임업통계 ○ 사방사업 ○ 군유임야관리	
산림보호	농업6급	경국현	○ 산림보호 업무 전반 ○ 산지전용허가 및 사후관리	
	농업7급	주성곤	○ 산불예방 및 진화 ○ 백두대간보호사업 ○ 산림보호 지도단속 ○ 보호수 및 보호구역 관리	
	기능8급	유운순	○ 임도시설 및 기본계획 수립 등 ○ 제재소 및 산지정화	
	녹지9급	옥기호	○ 영림계획 작성 및 운영 ○ 입목벌채허가, 산림사범 ○ 산지전용신고 및 사후관리	
푸른거창	녹지6급	이재송	○ 푸른거창 업무전반 ○ 산촌개발사업 및 사후관리	
	토목7급	강광석	○ 도시·자연공원 ○ 일반토목공사전반 ○ 푸른거창가꾸기	
	녹지8급	이동원	○ 육림(간벌,조림지사후관리) ○ 가로수 식재 및 사후관리	
	녹지9급	예일용	○ 등산로 정비 및 소공원 조성·관리 ○ 푸른거창가꾸기 및 공공산림정비	

소 속	직 급	성 명	담당업무	비고
환경관리	환경6급	이덕기	○ 환경관리 업무전반 ○ 환경정책일반 및 의제 21 추진 ○ 환경영향평가 및 환경성검토, 환경사범 수사	
	환경7급	김성남	○ 기후변화 종합대책 추진 ○ 사업장폐기물 신고 및 지도점검 ○ 잔류성유기오염물질 관리	
	환경7급	이명권	○ 환경개선부담금 부과 및 징수 ○ 토양오염유발시설 신고 및 지도점검 ○ 비산먼지, 생활소음 사업장 관리 ○ 대기배출시설 및 자동차 배출가스 관리	
환경정비	행정6급	최정제	○ 환경정비담당 업무전반 ○ 생태공원, 습지관련 업무	
	환경7급	신동일	○ 생태공원 조성 ○ 야생동식물 보호 관련 업무 ○ 건설폐기물 배출자 신고 및 지도·점검	
	환경8급	이학기	○ 생활폐기물 수거처리 업무 ○ 쓰레기 불법투기 지도·단속 ○ 클린코리아 추진 및 자연보호, 유원지 관리 ○ 공중화장실 유지관리 업무	
	기능8급	김종원	○ 매립장 및 재활용선별장 관리	
	기능9급	박정일	○ 생활폐기물 소각처리시설 운영·관리	
	기능9급	이은정	○ 자원절약 및 재활용 촉진(나눔장터 등) ○ 음식물류폐기물 지도점검 ○ 친환경상품 관리 및 홍보 ○ 영농폐기물 관리	
수질관리	공업6급	김진태	○ 수질관리담당 업무 전반 ○ 오염총량관리 기본·시행계획 수립 ○ 수질개선사업계획 수립	
	환경7급	임춘구	○ 수질 및 지하수 측정망관리 ○ 가축분뇨배출시설 설치허가 신고 ○ 지하수개발·이용신고 및 준공검사	
	환경7급	이경아	○ 수질개선특별회계 ○ 낙동강특별법에 의한 주민지원사업 업무 ○ 오염총량관리 기본·시행계획 수립	
	공업8급	강경구	○ 개인하수처리시설 신고·준공, 지도점검 ○ 분뇨수집운반업 허가 및 대행업체 관리 ○ 폐수배출시설 설치신고 및 지도 점검	
금원산 자연휴양림	행정6급	이해춘	○ 휴양림관리운영전반, 연간운영계획	
	농업7급	김동석	○ 산림문화, 휴양업무 및 프로그램 운영 ○ 금원산자연휴양림 예산 경리	
	녹지7급	지명호	○ 숙박 예약접수 및 정산 ○ 휴양림내 일반사무	
	행정7급	정우상	○ 매표소운영	
	기능8급	조승래	○ 시설물관리운영 ○ 휴양림인력관리	

□ 유관단체

연번	단체명	대표자		회원수	비고
		성명	나이		
1	산림조합	변상기	66	16	조합원:2,903명
2	석산협회	임진홍	44	8	
3	독립가	유형렬	75	22	
4	임업후계자	강삼석	48	45	
5	거창군산악연합회	최정환	46	950	
6	거창그린스타트네트워크	최영웅	62	3,417	14개기관·단체
7	자연보호연맹거창군협의회	구황모	62	180	

□ 시설장비 및 기타주요현황(산림부문)

○ 소유별 현황(61,595ha)

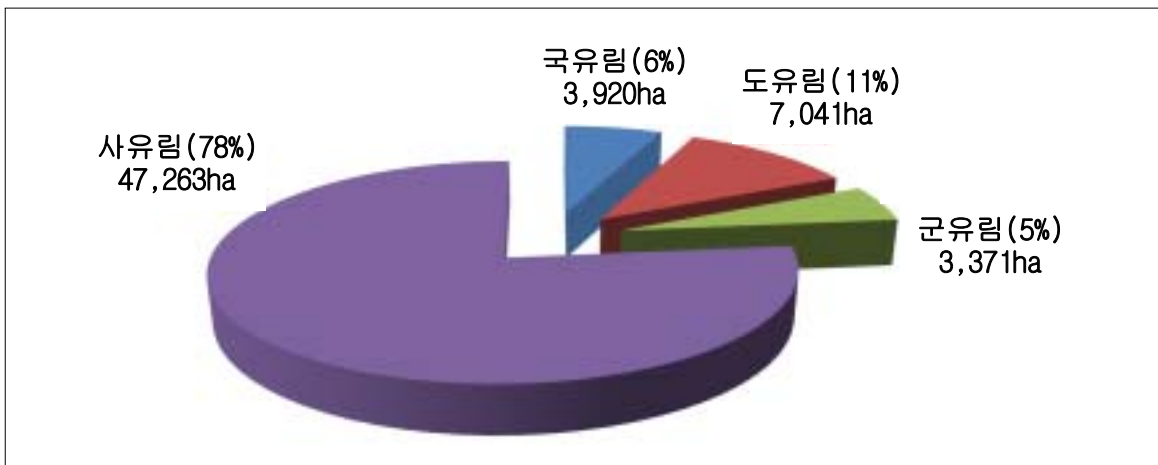

○ 임상별 현황(61,595ha)

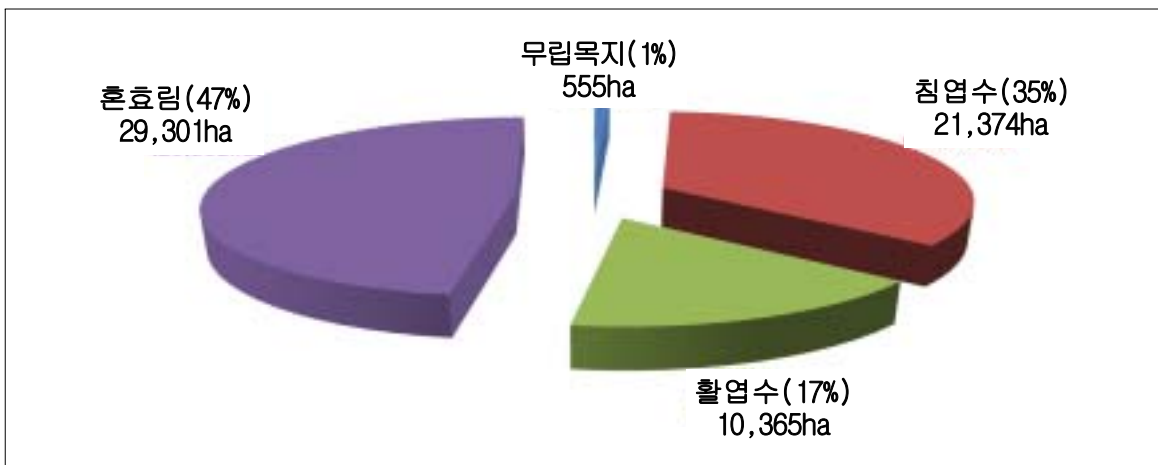

○ 토석생산현황

업체수	면적 (㎡)	허가량 (㎡)	적지복구비 (천원)	생 산 량 (㎡)	비 고
10	627,527	3,633,501	11,403,631	514,003	

▷ 정상가동 : 8업체(2업체 가동중지)

○ 임도현황

임도개설사항			비 고
기 간	개 소 수	개 설 량(km)	
1982 ~ 2009	60	143.6	

○ 산불 장비·시설 현황

진 화 지휘차	산 불 방제차	감시초소	무인감시 카 메 라	무전기	기 타 진화장비	비 고
1대	11대	13개소	2개소	269대	4,000점	

○ 가로수 현황

도로별	수 종 별(본)										
	계	벚나무	단풍 나무	은행 나무	배롱 나무	잣나무	전나무	이팝 나무	산수유	느티 나무	기타
계	53,546	16,360	8,611	6,920	5,169	1,911	1,671	1,105	3,170	1,024	7,605
국 도	14,771	1616	1901	4371	2617	1133	1671	315	0	273	874
지방도	18,529	6063	3065	236	752	340	0	304	1597	254	5918
군 도	11,817	4171	1560	2089	1739	57	0	0	1573	35	593
면 도	144	73	0	0	0	0	0	0	0	71	0
기 타	8,285	4437	2085	224	61	381	0	486	0	391	220

○ 공원관리 현황

구분	자연공원				도시공원					
	계	국립	도립	군립	계	자연	근린	어린이	묘지	체육
개소	4	2	-	2	16		6	10	-	-
면적 (천㎡)	42,102	37,200	-	4,902	698		677	20	-	-

○ 금원산 자연휴양림 현황

면적 (ha)	조성기간	투자액(백만원)			수용능력	연평균 방문객	비고
		계	국비	도비			
130.0	'92~94	3,613	1,296	2,317	1일1,300명 차량1일400대	60,000~ 70,000명	

☞ 금원자연휴양림 관리 거창군 수탁기간 : 2007 ~ 2011년(5년간)

□ 시설장비 및 기타주요현황(환경부문)

○ 대기오염물질 배출시설 현황

계	대기배출시설	비산먼지사업장	악취사업장	다중이용시설
628	48	78	498	4

○ 수질오염물질 배출시설 현황

계	폐수배출시설	가축분뇨배출시설	오수처리시설	단독정화조
9,028	79	565	1,115	7,269

○ 폐기물 배출사업장 현황

계	사업장폐기물	의료폐기물	지정폐기물	소규모배출업소
250	42	85	13	110

○ 지하수 현황

계	지하수개발· 이용시공업	지하수영향 조사기관	허가대상	신고대상
5,988	15	2	85	5,886

○ 환경기초시설 현황

구 분	위 치	준공일시	면적 (m ²)	용량 (m ³)	사용 기간	비 고
거창군농촌 폐기물종합 처리시설	거창읍 양평리 272번지	2008.11.28	10,618	106,989	약25년	2단계
		1999.8.10	27,766	167,566	약10년	1단계
거창군건설 폐 기 물 매립시설	신원면 구사리 16244번지	2001.6.11	17,225	24,852	약10년	매립 종료시까지
거창군생활 폐 기 물 소각처리시설	거창읍 양평리 343번지	2007.12.28	5,450	30톤/일	약10년	

○ 청소 및 시설관리 위탁업체 현황

구분	업소명	대표자	소재지	계약기간
생활쓰레기	희봉위생공사	강충학	거창읍 양평리 1239-50	2009.1.1~2011.12.31
생활쓰레기 소각처리시설	(주)진도중건 (주)화성중건	김중혁	거창읍 양평리 343	2008.1.1~2010.12.31
분 뇨	거창위생	강인섭	거창읍 중앙리 483-6	2010.1.25~2015.1.24
분 뇨	아림환경	강형섭	거창읍 대동리 942-23	2010.1.25~2015.1.24

Ⅱ 주요 업무 추진현황

1 적지 적수형 조림사업 추진

- ◆ 기후·토양 등 지역별 특성에 맞는 나무심기로 기후 환경 변화에 대응하는 산림자원을 지속적으로 육성

□ 개요

구분	사업량 (ha)	사업비(천원)					식재수종
		계	국비	도비	군비	자담	
계	164	398,666	208,917	48,555	113,035	28,159	
경제수	33	76,124	43,248	6,573	15,344	10,959	잣나무, 낙엽송, 등
생태조림	55	38,689	20,902	3,558	8,300	5,929	상수리, 산벚나무, 등
속성경제수	5	13,694	6,944	1,350	3,150	2,250	백합나무
바이오순환림	20	70,806	50,406	6,120	14,280		백합나무, 산벚나무
큰나무일반	12	43,224		12,966	30,258		잣나무, 편백
큰나무공익	7	65,921	24,271	12,576	29,074		배롱나무
유희토지	32	90,208	63,146	5,412	12,629	9,021	헛개, 호두, 산초, 고로쇠 등

□ 그 간 추진사항

○ 일정별 추진사항

- 조림예정지 정리작업 : 1 ~ 2월
- 수종별 조림 묘목수급 : 3월
- 조림목 식재 : 3 ~ 5월초

○ 춘기조림 실적 : 153ha, 289백만원, 경제수일반 외6종

- 속성경제수 및 바이오순환림(백합, 산벚) 조성 : 22ha(고제, 북상, 남상)
- 주요도로변 경관림 조림 : 배롱나무 720본(위천 장기~남산 구간)

□ 향후 추진계획

- 가을철 용기묘 조림 추진 : 11ha(32,045천원)
- 춘기조림 활착률 조사 및 2011년 조림대상지 확보 : 7~12월

2 임업인 소득 증대사업 추진

- ◆ 친환경 임산물에 대한 수요가 증가하고 있어 부가가치를 높이고 새로운 소득원 개발과 농산촌 지역주민 연료비 절감

□ 개 요

사업명	사업량	사 업 비(천원)					
		계	국비	도비	군비	융자	자담
계		2,841,759	1,166,852	208,518	394,034	77,752	994,603
표 고 재 배 시 설	5개소	100,000	20,000	10,000	10,000	20,000	40,000
산림작물생산단지	1식	917,000	366,800	91,700	91,700	-	366,800
밤나무노령목관리	30ha	38,759	7,752	2,326	5,426	7,752	15,503
저 장 건 조 시 설	1식	250,000	50,000	15,000	35,000	50,000	100,000
산지약용특화단지	1개소	115,000	46,000	6,900	16,100	-	46,000
전문임업인맞춤형 경 영 지 원	7개소	250,000	125,000	15,000	35,000	-	75,000
목재펠릿제조시설	1식	1,000,000	500,000	60,000	140,000	-	300,000
펠릿보일러보급	45대	171,000	51,300	7,592	60,808	-	51,300

□ 그 간 추진사항

- 산림작물 생산단지조성 : 북상덕유산산채작목반외 8개소
- 북상면 월성리/ 50ha/ 더덕, 고사리, 복분자
- 전문임업인 경영지원사업 : 임업생산장비지원(굴삭기3대, 목재파쇄기 1대)
- 산림소득사업 개발 추진
- 2009. 5월~ : 경상대학교 연구용역, 추진위원회구성운영(20명)
- 2010.6.23(화) : 최종보고회개최(40명)
- 목재펠릿 제조시설 착공 : 2010. 4. (위천면 당산농공단지 내)

□ 향후 추진계획

- 청정임산물로서 부가가치가 높은 산림작물생산단지 지원
- 더덕, 산양삼, 고사리 등 산림소득사업 개발 결과 최대 활용
- 공모사업 및 농림수산사업 적극 발굴 신청으로 소득증대

3 안정적인 채석장 관리 및 지원

- ◆ 엄정한 채석허가제 운용으로 산림보전과 자원이용 조화
- ◆ 대표적 향토 산업인 화강석을 육성 발전시켜 실물 경제 부양

□ 개요

허가 개소수	복구비 (백만원)	허가 면적 (ha)	허가 량 (m ³)	가동사업장			가동 중단	비고
				개소수	생산량 (m ³)	면적 (ha)		
10	11,403	62.7	3,633,501	8	514,003	53.7	2개소	

※ 가동중단 : 명보실업, (유)해인에스앤씨

□ 그 간 추진사항

○ 채석장 관리

- 소규모 석산 개발 탈피 단지화 유도 : 5.0ha이하 신규허가 불허
- 채석장 상시 점검을 통한 인근마을주민 피해 최소화
- 연장허가 신청시 채석장 인근마을 주민 의견 수렴의 절차 주민 요구사항 최대한 수렴

○ 신활력사업 화강석(채석장) 특화육성

- 소요예산 : 140,000천원

. 시 추 : 1개소

. 신기술 장비 도입 : 6개소

※ 소음 분진이 가장 많은 젯트버너 사용 업체, 와이어 쏘 및 스톤 커터 교체로 채석장 주변 민원해소

□ 향후 추진계획

- 적지복구 실행 및 사후 관리 철저히 경관 유지
- 원석공급 기반 구축, 가공산업 활성화를 통한 지역경제 활성화

4 산림병해충 적기 방제

- ◆ 산림병해충의 예찰·진단 강화로 초기단계에서 적극적인 방제를 실시하여 산림자원 보호관리
- ◆ 인력방제가 어려운 밤나무 종실해충에 대한 헬기방제 필요성 증대

□ 개 요

항 목	사업량	소요예산 (천원)	비고
계		296,800	
재선충신고고사목제거	500본	10,786	
흰 불 나 방 방 제	20ha	2,665	
잣나무넓적잎벌방제	300ha	2,450	
오리나무잎벌레방제	30ha	4,013	
기 타 해 충 방 제	10ha	1,338	
소나무림재해저감	50ha	82,537	
밤 나무 항 공 방 제	1,065ha	100,000	
예찰방제단 운영	1개단	93,011	

□ 그 간 추진사항

- 소나무고사목 제거사업 : 4월, 500본(가조면 사병리 산5외 3필)
- 소나무림 재해저감사업 : 6월 착공, 50ha(신원면 중유리)
- 예찰방제단 운영 : 1월~12월, 4명

□ 향후 추진계획

- 밤나무 항공방제 : 7 ~ 8월(2회 방제)
 - 추진방법 : 우리군 자체방제 1회, 산림청 헬기지원 방제 1회
- 산림병해충 적기방제를 통한 산림생태계의 건강성 유지
- 밤나무 및 잣나무의 충실한 관리로 산주 소득증대

5 산림재해예방 다목적 사방사업

- ◆ 산림재해예방을 위한 사방사업 시행으로 산림의 공익적·경제적 기능 증진뿐만 아니라 지역사회발전·주민편익 병행
- ◆ 자연경관(조경)·생태·환경성을 최대한 고려한 사방사업의 추진

□ 개 요

사업명	사업량	사업비(천원)			
		계	국비	도비	군비
계		2,682,000	1,877,400	563,220	241,380
사 방 댐	6개소	1,500,000	1,050,000	315,000	135,000
계 류 보 전 사 업	1km	191,000	133,700	40,110	17,190
물 가 두 기 사 방 댐	1개소	991,000	693,700	208,110	89,190

□ 그 간 추진사항

- 실시 설계 : 2010년 2월
- 사업 착수 : 2010년 3월
- 사업 완료 : 2010년 7월
 - 사방댐 : 완료 2건, 공사중 4건(진도 90%이상)
 - 계류보전사업 : 완료
 - 물가두기사방댐 : 5. 14착수, 11. 7준공예정
- ※ 대상지 선정은 우리군이며, 시공 및 설계는 산림환경연구원

□ 향후 추진계획

- 장마철 이전 재해위험 및 예방대상지 발견시 추가로 도 보고
- 사업완료지에 대한 정기 점검 및 사후관리 철저

6 수승대 진입로 경관림 조성

- ◆ 수승대 도로변 가시지역 야산에 아름다운 경관림 조성으로 내방객에게 볼거리를 제공함과 아울러 산림자원 조성

□ 개 요

- 식재구간 : 위천석재단지 ~ 위천면사무소 구간
- 사 업 량 : 8.3ha
- 식재본수 : 1,140본(배롱나무H2.0×R5.0)
- 사 업 비 : 109,548천원(ha당 13,198천원)

□ 그 간 추진사항

- 식재 기반 정리 : 2010. 3 ~ 2010. 4.
- 경관수종 식재 : 2010. 4월
- 붉은 꽃과 나무조경으로 거창국제 연극제의 축제분위기 고취
- 조성방법
 - 식목일 나무심기행사(4.2) 및 생활공원조성사업 병행 추진
 - 도로변 임야 20m~30m 폭으로 배롱나무식재

□ 향후 추진계획

- 꽃과 나무가 있는 생활주변 조성으로 누구나 다시 한번 더 찾고 싶은 지역명소 조성
- 내방객 및 주민의 호응이 좋을 경우 군 관내 전 관광지 입구 야산 경관림(배롱나무) 사업 추진
- 연차적으로 수승대 집입도로 경관조림 실시

7 산림자원이용 및 산림보호

- ◆ 풍부한 미래자원인 산지의 합리적인 이용과 보존체계 구축
- ◆ 규제완화와 개발수요에 대해 적법한 행위에 대해서는 편의를 제공하고 불법적인 부분은 엄정한 대응

□ 개 요

- 시기별 지역별 산지전용지 모니터링 및 산림보호 활동 추진
- 임산물 굴·채취 행위 및 산나물, 산약초 채취 위법행위 단속

□ 그 간 추진사항

- 산림보호 기동단속반 편성 운영 : 군(2개반, 4명), 읍면(12개반 24명)
- 각종 산림 위법행위 단속 및 처분 : 사법처리 6건, 과태료 부과 2건
 - 산불관련 위법행위 : 사법처리 2건, 과태료 부과 2건(800천원)
 - 산지전용 위법행위 : 사법처리 4건
 - 임산물 굴·채취 및 벌채 : 사법처리 2건(산지전용과 동시에 위법)

□ 향후 추진계획

- 민간단체 등에 산림보호활동 협조체계 구축
 - 임업후계자, 독립가 등에 대해 산림보호 활동 협조
- 산지전용 모니터링 실시로 무단개발행위 사전 차단
- 산림훼손 및 불법 굴·채취 행위 등에 대해 지속적 단속 실시
- 백두대간 보호구역 및 보안림 등 보호구역에 대해 특별단속 실시

8 산불방지 종합대책 추진

- ◆ 기상여건의 변화와 산림이 우거져 산불의 위험이 높아지고 있어 시기적·원인별로 예측 및 대비하여 산불피해 최소화
- ◆ 매년 반복되는 산불에 체계적으로 대응하여 산림자원 보호

□ 개 요

- 산불방지 종합대책 기간
 - 춘기 : 2010. 01. 01 ~ 2010. 05. 15
 - 추기 : 2010. 11. 01 ~ 2010. 12. 31
- 산불방지 상황실 운영 : 군 상황실 및 12개 읍면 상황실
 - 감시초소 13개소, 무인감시카메라 2개소 운영(감악산, 마리 시목)
- 인력운영 : 202명(전문진화대 56명, 일반감시원 120명, 초소감시원 26명)
- 예산현황 : 1,954,609천원(집행 1,512,615천원)

□ 그 간 추진사항

- 춘기 산불대책기간 종료 : 2010. 5. 15
- 산불발생 현황
 - 2009년 춘기 : 22건, 2.03ha
 - 2010년 춘기 : 6건, 0.25ha
- ※ 2009년 대비 산불건수(73%), 산불면적(88%) 감소
- 산림연접 경작지 DB 구축
- 전문진화대 조직 이원화 운영 : 산불진화(본대 32명), 야간감시 및 진화(지역대 24명)
- 입산통제구역 지정 현실화 및 실화자·방화자 검거반 편성

□ 향후 추진계획

- 추기(2010. 11. 1 ~ 2010. 12. 31) 산불방지 대책 적극 추진

9 장래성과 안전성 있는 임도망 구축

- ◆ 소득창출을 위한 산림사업에 대해 임도의 필요성이 증가되고 있음
- ◆ 기상여건이 매년 악화됨에 따라 재해로부터 안전한 임도 구축 및 관리가 필요함

□ 개 요

- 임도사업 내역

(단위 : km, 천원)

합 계		임도신설		임도구조개량		임도보수		임도유지관리	
물 량	사업비	물 량	사업비	물 량	사업비	물 량	사업비	물 량	사업비
15.7	742,543	0.7	140,641	8.0	530,078	7.0	31,500	1식	40,324

□ 그간 추진사항

- 임도신설 사업 완료 : 고제 궁항(0.4km)
- 임도구조개량 사업 완료 : 북상 산수 외 11개소(4.2km)
- 임도보수 사업 완료 : 남상 무촌 외 1개소(0.4km)

□ 향후 추진계획

- 예산 잔액으로 2차 사업 시행 : 2010년 7월
- 우기 이후 임도 유지관리 사업 시행 : 2010년 8월
- 임도사업 5개년 계획에 의거 2011년 사업대상지 조사

10 보호수 및 보호구역 생육환경 개선

- ◆ 보호수, 노거수 및 산림유전자원 보호구역에 대해 체계적인 관리로 생육환경을 개선하여 생물다양성 유지와 가치 보존

□ 개 요

- 보호수, 노거수, 산림유전자원 보호구역 현황

구 분	지정 및 관리내역	비 고
보 호 수	느티나무 외 5종(55개소/67본)	
노 거 수	느티나무 등 (100여본)	
산림유전자원 보호구역	소나무 및 참나무 군락지 (5개소/9.7ha)	

- 사 업 비 : 51,144천원
- 사업내용 : 외과수술, 고사지 제거, 주변정비 등

□ 그 간 추진사항

- 보호수 정비 1차 사업 완료 : 가북 용암 흥감마을 보호수 외 8개소
- 보호수 정비 2차 사업 완료 : 마리 대동 서편마을 보호수 외 5개소
- 보호수 정비 3차 사업 대상지 조사 완료 : 위천 강천 면동마을 보호수 외 6개소

□ 향후 추진계획

- 보호수 정비 3차 사업 시행 : 2010년 7월
- 2011년 보호수 등 정비 대상지 조사
 - 특히, 보호수 주변 콘크리트 구조물 제거대상지 집중 조사
- 산림유전자원 보호구역 및 보호수 신규 발굴
- 우량소나무림 등을 지속적으로 관리하여 지역 명소로 조성

11 마을 정자목 쉼터 조성사업

- ◆ 콘크리트로 덮혀있는 정자목 주변 정비를 통한 수목의 생육환경개선
- ◆ 1마을 1정자목 쉼터를 조성하여, 마을주민들의 화합의 장 마련

□ 사업개요 및 추진실적

- 위 치 : 거창군 관내 마을 정자목
- 사 업 량 : 14개소
- 사업기간 : 2010. 01. ~ 10.
- 사 업 비 : 150,000천원
- 정자목 정비현황

(단위:개소)

총 계	기 조성	2010년 정비	잔 량	비 고
144	64	14	66	전체 44% 정비완료

※ 향후 4년(2010~2013년)내 정비 완료 계획

□ 그 간 추진사항

- 대상지 현장조사 및 선정 : 2010. 01. ~ 02.
- 실시설계용역 시행 : 2010. 02 ~ 03.
- 사업 시행 : 2010. 04. ~ 10.

□ 향후계획

- 2011년 사업대상지 조사 및 계획수립 : 2010. 11. ~ 12.
- 1마을 1정자 목표, 미정비 대상지에 대한 년차별 사업시행

12 생활주변 녹화 사후관리 사업

- ◆ 쾌적한 환경, 특색 있고 격조 높은 문화휴식 공간 조성
- ◆ 기 조성 사업지(꽃길, 꽃동산, 소공원 등)의 사후관리

□ 개 요

- 대 상 지 : 관내 주요 도로변, 기 조성지(꽃길, 꽃동산, 소공원 등)
- 사 업 량 : 관내 꽃동산 및 소공원 178개소(248,100㎡), 꽃길 등
- 사업기간 : 2010. 1. ~ 12.
- 사 업 비 : 110,000천원(도33,000, 군77,000)

□ 그 간 추진사항

- 읍·면 사업계획 검토 및 현장조사 : 2010. 1.
- 읍·면 관리사업비 재배정 : 2010. 2.
- 사업 시행 : 2010. 3. ~ 12.

□ 향후 추진계획

- 사후관리 상태 점검 및 실적 평가(상·하반기) : 2010. 06, 12.
- 소공원 및 꽃동산 현황(178개소, 248,100㎡)

구 분	거창읍	주상면	웅양면	고제면	북상면	위천면	비 고
개 소	21	18	18	29	15	10	
구 분	마리면	남상면	남하면	신원면	가조면	가북면	
개 소	9	11	7	16	13	11	

13 숲 가꾸기 사업

- ◆ 숲가꾸기의 품질혁신과 지속가능한 산림자원관리를 통하여 생태·환경적으로 건전하고, 각종 재해에 강하며, 경제적 가치가 높은 산림으로 육성

□ 개 요

- 위 치 : 거창군 관내 주요 도로변 및 우량임지 대상
- 사 업 량 : 3,130ha(풀베기480, 덩굴제거50, 숲가꾸기 2,600)
- 사 업 비 : 3,744,124천원(국비2,084,509 지방비1,659,615)
- 사업기간 : 2010. 1~12월

□ 그 간 추진사항

- 2010년 대상지조사 및 선정 : 2009. 10 ~ 12월
(신원면, 남상면 일원, 거창읍 : 우량천연림 대상)
※ 숲가꾸기사업 10개년 계획에 의거추진
- 2010년 숲가꾸기사업 1차 발주(727.5ha) : 2010. 02.
- 2010년 숲가꾸기사업 2차 발주(1,500ha) : 2010. 04.
- 2010년 숲가꾸기사업 3차 발주(735.6ha) : 2010. 06.
- 2010년 조림지 풀베기사업 1차 발주(356ha) : 2010. 06.

□ 향후 추진계획

- 2010년 조림지 풀베기사업 2차 발주(356ha) : 2010. 07.
- 2011년 숲가꾸기 실시설계용역 발주 : 2010. 11.
- 숲가꾸기 개인산주 신청접수 및 현장 조사 : 2010. 11 ~2011. 1월

14 사회서비스 일자리사업 추진

- ◆ 저소득층 및 청년 실업자를 산림사업에 투입하여 고용창출
- ◆ 공익 기능이 큰 산림을 보다 가치있는 경제·환경자원으로 조성

□ 개요

- 사업비 : 3,008,636천원(국 1,831,823, 도 352,345, 군 824,468)
- 사업기간 : 2010. 1. ~ 10(예산범위 내)
- 사업인원 : 251명

구분	계	공공 숲가꾸기	산림 조사단	숲길 조사원	산촌운영 매니저	도시녹지 관리원	학교숲 코디네이터	비고
인원	251	242	4	2	1	1	1	

○ 사업내용

- 공공숲가꾸기 : 천연림 보육, 천연림 개량, 풀베기, 덩굴제거, 숲가꾸기 산물수집
- 산림조사단 : 산림자원, 숲가꾸기 대상지, 산림병해충 등 산림 피해 조사
- 숲길조사원 : 등산로 노선별 위치, 거리, 명칭, 등산로 상태(훼손정도) 등 조사
- 산촌운영매니저 : 산촌생태마을 운영 및 관리 등, 주민소득사업 전반 지원
- 도시녹지관리원 : 가로수 및 녹지공간 관리 등, 녹지관리 행정업무 지원
- 학교숲코디네이터 : 학교숲의 조성 및 사후관리 계획수립, 컨설팅, 학교숲 활용자문 지원

□ 그 간 추진사항

- 사업 공고 및 근로자 모집 : 2009. 12.
- 근로자 면접 및 선발 : 2009. 12. ~ 2010. 1.
- 사업시행 : 2010. 1. ~ 10.
- 농번기 일손부족 해소를 위한 사업 일시중단 : 05. 31 ~ 06. 13

□ 향후계획

- 근로자 조별 평가 및 2011년 대상지 조사 : 2010. 11. ~ 12.

15 거창경계 일주 등산로 정비사업

- ◆ 거창을 둘러싼 주요 산 및 거창 경계구간의 등산로를 정비하여 군민과 등산관광객들에게 안전 및 편의를 제공하고자 함

□ 개 요

- 사업기간 : 2008 ~ 2010 (3년간)
- 위 치 : 군 경계 전 구간 173km(정비 121km, 미정비 52km)

▷ 기백산↔금원산↔월봉산↔삼봉산↔수도산↔우두산↔비계산↔두무산
↔오도산↔숙성산↔월현산↔월여산↔덕갈산↔망실봉↔기백산

- 2010년 정비구간 : 숙지령 ↔ 덕갈산 ↔ 월여산 (40km, 미정비 12km)
잡두봉, 아홉산, 망실봉 (18.6km)
- 사 업 비 : 390,000천원
- 사업내용 : 안전사고 방지를 위한 안전 시설물 설치(데크 등) 및 배수로 정비, 등산노면 정비, 기타 이용객 편의시설

□ 그 간 추진사항

- 대상지 현장조사 및 선정 : 2010. 1. ~ 2.(등산연합회 협의)
- 실시설계용역 시행 : 2010. 3. ~ 4.
- 행정절차 이행(산주동의서 징구 등) : 2010. 4.
- 사업 시행 : 2010. 5. ~ 10.

※ 기 정비구간

- 2007년 정비 완료구간 : 비계산 ~ 의상봉
- 2008년 정비 완료구간 : 미녀봉 ~ 단지봉, 단지봉 ~ 현성산
- 2009년 정비 추진구간 : 기백산 ~ 덕갈산, 건홍산

□ 향후계획

- 기 설치시설물 사후관리 및 정비보완 대상지 조사 : 2010. 11 ~ 12

16 자투리땅 소공원 조성사업

- ◆ 읍 시가지내 자투리땅 및 방치되어 주변경관을 저해하는 공한지에 녹음이 지는 수목을 식재하여 아름다운 도시경관 창출 및 저탄소 녹색도시 창조

□ 사업개요

- 위 치 : 시가지 자투리땅 및 학교숲 조성
- 사업량 : 소공원 및 학교숲 조성 9개소
- 사업기간 : 2010. 1. ~ 12.
- 사업비 : 260,000천원 (도 78,000, 군 182,000)

□ 그 간 추진사항

- 대상지 현장조사 및 선정 : 2010. 1. ~ 2.
- 실시설계용역 시행 : 2010. 2. ~ 3.
- 행정절차 이행(도로점용 등) : 2010. 3.
- 사업 시행 : 2010. 4. ~ 10.

□ 향후 추진계획

- 소공원 사후관리 및 2011년 조성 대상지 조사 : 2010. 11. ~ 12.

※ 기 조성현황

- 꽃동산 및 소공원 조성현황 : 관내 170개소
- 2009년 소공원 조성 : 남하면 대야리 외 2개소

17 정상 표지석 설치 및 등산 이정표 일제 정비

- ◆ 거창의 명산을 찾는 외부인 및 관광객들에게 정확한 정보제공과 군 홍보를 위하여 관내 주요 명산을 대상으로 표지석 설치 및 이정표를 정비코자 함

□ 사업개요

- 대상지 : 관내 주요 산 43개, 130개 코스
 - ※ 관내 1,000m이상 산 현황 : 16개소
- 사업량 : 등산 안내도 정비 31개소, 이정표 정비 130개소
- 사업비 : 200,000천원
 - ☞ 안내도 : 31개소 × 2,500천원 = 77,500천원
 - ☞ 이정표 : 130개소 × 900천원 = 117,000천원
- 사업기간 : 2010. 1 ~ 10

□ 그 간 추진사항

- 대상지 조사 및 선정 : 2010. 1. ~ 2010. 4.
 - 거창군 등산연합회와 협의하여 주요 등산코스 파악 및 이정표 설치 위치 선정 (GPS장비를 활용한 정확한 거리측정 및 위치정보 파악)
- 행정절차 이행 : 2010. 5
- 사업 시행 : 2010. 7. ~ 10

□ 향후 추진계획

- 2011년 표지석 및 이정표 정비 대상지 조사 : 2010. 11. ~ 12.
 - ※ 우선순위에 의한 연차사업 시행(2010년 ~ 2011년)

18 거열산성(건흥산) 군립공원 가꾸기 사업

- ◆ 사계절 꽃물결이 흘러넘치고 주변경관과 어우러지는 친환경 생태 공간으로 조성하여 주민들의 자부심이 되는 공원조성
- ◆ 저탄소 녹색성장 시대, 우리군이 추구하는 청정거창 이미지 제고

□ 개요

- 자연경관과 접근성이 좋아 주민들의 건강지킴이, 휴식공간, 청소년들의 정서함양 장 활용
- 단절된 생태계 복원으로 인간과 자연이 조화된 친환경 생태·휴양 공간 조성

□ 그 간 추진사항

- 건흥산 공공숲가꾸기 시행 : 2006년 ~ 2010년
- 건흥산 등산로 생태복원 흩나르기 행사추진 : 2회(2008년, 2009년)
- 생활권 등산로(건흥산) 정비사업 : 2009년
- 거열산성 꽃대궐 조성사업 : 2010년 4월 ~ 5월
- 생활권 등산로(건흥산, 아홉산) 정비사업 : 2010년 5월 ~ 6월
- 거열산성(건흥산, 아홉산) 등산로 관리현황
 - 총 16개 등산로
 - 건흥산 등산코스 : 4개, 아홉산 종주등산로 : 14.1km

□ 향후 추진계획

- 거열산성(건흥산 입구) 숲속공연장 조성 : 2010년 7월 ~ 10월
- 거열산성(건흥산)내 다양한 볼거리 및 옛길 복원
 - 문화·산림자원 조사 중, 조사완료 후 복원사업 시행
- 공원계획에 의거 체계적인 공원 조성

19 조경관리단 운영

- ◆ 푸른경남 가꾸기 사업의 일환으로 기 조성한 녹지(꽃길, 꽃동산, 가로수)의 관리를 통한 아름다운 가로경관조성 및 저탄소 녹색 도시 창출에 기여하고자 함

□ 개요

- 위 치 : 거창군 관내 주요도로변(꽃길, 꽃동산, 가로수 조성지)
- 사업비 : 80백만원
 - 인건비 : 80백만원(사역인원 : 6명/1일)
- 사업내용
 - 도로변 가로수 전지·전정
 - 꽃동산 풀베기, 가지치기
 - 시비 및 관수 작업 등
- 사업기간 : 2010. 02. ~ 12.

□ 그 간 추진사항 및 추진계획

- 수세회복 및 수형조절을 위한 가로수 전정 : 02월~06월
- 생육환경 개선을 위한 가로수 시비 : 03월 ~ 04월, 09월 ~ 10월
- 가로수 병충해 방제 : 05월 ~ 07월

□ 향후 추진계획

- 가로수 관수작업 : 07월 ~ 09월
- 수형조절을 위한 가로수 전지 : 10월 ~ 12월
- 가로수 월동준비 및 잠복소 설치 : 11월 ~ 12월
- 2011년부터 상시 운영(민원불편사항 해소 및 안전사고예방)
 - 장비(고소작업차, 작업차량) 및 인력 추가 확보

20 온실가스 저감 탄소포인트 제도 실시

- ◆ 국·내외 저탄소 녹색성장이 핵심적인 시책사업으로 도입·추진
- ◆ 녹색성장이 최상위 국가전략으로 정립됨에 따라 선도적 실천 필요

□ 개 요

○ 목적

- 가정·상업시설의 온실가스 배출량이 높게 차지함에 따라 감축 목표를 달성하기 위해 인센티브 지급 프로그램을 운영하여
- 동기부여 제공 및 대국민 인식제고를 통해 저탄소 사회를 실현코자 함

○ 운영방법

- 참여가정의 전기사용량을 전산프로그램에 입력(월 1회)
- 절약한 전기량을 포인트로 환산하여 인센티브 지급(연 1회)
- 인센티브 종류 : 재래시장 상품권 또는 희망근로 상품권

- 재 원 : 10,000천원(국비 50%, 군비 50%)

□ 그 간 추진사항

- 탄소포인트제 참여 현황

【단위 : 세대수】

목표세대	참여세대			참여율 (%)	비 고
	계	개인주택	공동주택		
4,500	2,479	287	2,192	55.1	공동주택 : 7개소

□ 향후 추진계획

- 참여율 제고를 위해 가정방문, 신문·이장회보 게재 등 홍보 전개
- 참여가정별 전기사용 기준량 산정 및 포인트 산정 후 인센티브 지급

21 국제환경규격(ISO14001)시스템 운영관리

- ◆ 저탄소 녹색성장 경쟁력 개발의 일환으로 환경경영체제에 관한 국제표준화 시스템 운영에 대한 자체평가와 관리를 통해 미래 녹색성장의 기본체제 확립

□ 국제환경규격(ISO 14001) 개요

- 친환경적인 기본방침과 목표를 설정하고 이를 지속적으로 뒷받침할 수 있는 제도적인 장치를 구축한 시스템에 대해
- 국제표준화기구(ISO)에서 심사를 통해 이를 인증해주는 제도

□ 그 간 추진사항

- '09. 11월 국제환경규격(ISO 14001) 인증 취득
 - 유효기간 : 2009. 11월 ~ 2012. 11월(3년간)
 - 인증대상 : 거창군(본청) 전 부서의 환경경영 시스템
- 국제환경규격(ISO 14001) 사후관리 지도·자문 실시
 - 기 간 : 2010. 3. 11 ~ 9. 6(6개월간)
 - 대행업체 : 에버그린컨설팅(주) 신귀우

□ 향후 추진계획

- 전 직원 및 실무담당자 교육 : 연 2회
- 부서별 환경측면 실행여부 파악 및 목표달성 평가 : 연 2회
- 환경경영시스템 경영 검토 및 관리 : 수시
- 정기적인 모니터링 및 기록관리 : 연 1회

22 맑고 깨끗한 대기환경 보전

- ◆ 대기오염물질 배출량을 저감시켜 쾌적한 대기환경조성
- ◆ 자동차 배출가스 줄이기를 전개하여 급격한 기후변화 억제

□ 대기 배출원 현황

【단위 : 업체수】

대 기 배 출 업 소						비산먼지 사업장	다중이용 시설
계	1종	2종	3종	4종	5종		
48	1	-	2	14	31	78	4

□ 그 간 추진사항

- 대기오염물질 배출시설 정기 및 수시 점검 : 24개업소
- 비산먼지 발생사업장 정기 및 수시 점검 : 46개업소
- 비산먼지 발생사업장 관계자 교육 및 간담회 개최 : 2회
- 다중이용시설 공기질 점검 : 1회, 4개업소
- 자동차 배출가스 점검 : 4회, 3,241대(개선권고 5대)

□ 향후 추진계획

- 배출업소 및 비산먼지 사업장 지도 점검 : 연중 추진
- 생활주변 악취발생지역 계절별 집중관리 : 연중 추진
- 다중이용시설 실내공기질 관리 : 하반기 점검
- 자동차 배출가스 줄이기 전개 및 홍보 : 연중 추진

23 토양환경 및 사업장 폐기물 관리

- ◆ 토양오염도 검사를 정기적으로 실시하여 깨끗한 토양환경 조성
- ◆ 사업장폐기물을 적정 관리하여 환경상의 위해를 사전 예방

□ 관리대상 업소 현황

【단위 : 업체수】

합 계	특정토양 관리대상시설			사업장폐기물 배출업소			
	소 계	주유소	저장시설	소 계	사업장 폐기물	의료 폐기물	지정 폐기물
304	54	42	12	250	42	85	123

□ 그 간 추진사항

- 토양오염도 정기검사 사전 안내 : 2회, 45개업소
- 토양오염도 실태조사 오염도 검사 의뢰 : 7개 지역
- 사업장폐기물 배출업소 정기 및 수시 점검 : 1회, 23개업소
(사법조치 : 3개업소, 행정처분 1개업소)

□ 향후 추진계획

- 주유소 등 토양관리대상시설 지도점검 : 하반기
- 사업장 및 의료폐기물 정기 및 수시 점검 : 연중 추진
- 세차장 등 자동차 정비업소 정기 및 수시 점검 : 하반기
- 사업장폐기물 올바른 시스템 관리실태 점검 : 하반기

24 환경개선 부담금 부과·징수

- ◆ 환경오염 원인자에 대한 처리비용 부과로 오염물질 저감
- ◆ 환경개선 투자 재원의 합리적 조달

□ 부과현황

【단위 : 천원】

합 계		자 동 차		시 설 물	
건 수	금 액	건 수	금 액	건 수	금 액
23,400	588,000	21,750	508,000	1,650	80,000

□ 부과대상

- 자동차 : 경유 자동차
- 시설물 : 연면적 160m² 이상의 건축물(주거용 제외)

□ 그 간 추진사항

- 2010년 1기분 부과(11,702건, 295,655천원)
- 2010년 1기분 징수(9,344건, 233,249천원 징수율 78.9%)
 - 도내 평균 징수율 77.6%
- 과년도 체납액 징수(1,290건, 31,078천원)

□ 향후 추진계획

- 2010년도 2기분 부과 : 하반기(9월)
- 부과자료 조사 및 자료 수집 : 연중 수시
- 체납자에 대한 독촉, 재산조회, 압류 등 징수 강화 : 연중 수시

25 환경사범 수사 및 환경신문고 운영

- ◆ 환경사범경찰 직무 수행으로 환경범죄 및 환경오염행위 근절
- ◆ 환경오염행위 감시기능 활성화를 위해 주민참여 유도

□ 개 요

- 환경특별사법경찰관 지명 : 3명
- 환경범죄행위는 자체 수사 및 사건 송치(2004년부터 시행)
- 환경신문고 설치 : 128 특수전화, 군 홈페이지

□ 그 간 추진사항

- 사건송치 현황

【단위 : 개소수】

구 분	계	2010년도	2009년도	2008년도	2007년도
사건송치	41	6	11	9	15

- 검찰·행정 합동단속 : 1회, 40개업소
(사범조치 : 7개업소 - 폐기물 3, 폐수 4)

□ 향후 추진계획

- 환경사범 적발시 직접 수사 후 검찰청 사건 송치 : 연중 수사
- 수사대상 : 대기환경보전법 외 22개 법률 위반 행위자
- 수사역량 강화를 위한 전문교육 이수 : 하반기
- 합동단속 등 검찰청과 유기적인 협조체계 구축 : 연중 수사
- 환경오염행위 감시기능 활성화 : 연중 추진
- 신고자 신변보호, 포상금제 운영, 신속한 업무처리 등

26 자연경관보전 기본계획 수립

- ◆ 최근 무분별한 개발로 인해 수려한 자연경관이 훼손됨에 따라,
- ◆ 자연경관 보전을 위한 종합적인 시책 수립으로 청정거창 이미지 제고

□ 개 요

- 대상지역 : 거창군 전역 (주요 도로변, 유적지, 명승지, 계곡 등)
- 추진기간 : 2010. 1. ~ 12.
- 추진방법 : 경관분야 용역경험이 있는 연구기관 용역추진
 - 용역업체 : (사)경남산업정책연구원
 - 용역비 : 44,230천원
- 추진내용 : 자연경관 보전지역의 지정에 관한 사항 및 관리계획 수립

□ 그 간 추진사항

- 기본계획 수립을 위한 실시설계 : 2010. 1. ~ 2.
- 자연경관보전 기본계획 수립 용역 시행 : 2010. 3. 28

□ 향후 추진계획

- 계절별 자연경관의 변화 추이를 감안하여 용역기간 연장
 - 당초 : 2010. 3. 28 ~ 7. 27(4개월) ⇒ 연장 : 2010. 3. 28 ~ 9. 27(6개월)
- 중간보고회(자연경관심의위원회 심의) : 2010. 7.
- 최종보고회 : 2010. 9.
- 기본계획(안) 공고·주민의견 수렴 및 기본계획 확정 : 2010. 12.
- 기본계획의 세부시행계획 수립 : 2011. 2.

27 폐비닐 및 재활용품 집하장 설치

- ◆ 농촌 생활주변과 농경지에 방치된 영농폐기물 및 재활용품을 집중수거
- ◆ 깨끗한 생활환경 조성과 농가의 수집의욕 고취로 재활용을 증대에 기여

□ 개 요

- 대 상 지 : 거창군 전역 (40개 마을)
- 사업기간 : 2010. 2. ~ 2010. 7.
- 사 업 비 : 200백만원(낙동강수계기금 100, 군비 100)
- 사업내용 : 폐비닐 집하장 20개소, 재활용품 보관 컨테이너 20개소

□ 그 간 추진사항

- 실시설계 및 업체선정 : 2010. 5.
- 사업시행 : 2010. 6. 4 (준공일 2010. 6. 25)

□ 운용계획

- 관리책임자 지정 및 안정적 수거체계 구축
 - 관리책임자 : 마을이장 및 새마을지도자, 마을부녀회장
 - 수거업체 : 한국환경공단 거창사업소(위천면 소재)
- 농촌폐기물의 자원화 참여유도를 위한 보상금 지급
 - 영농폐비닐 : 80원~120원/kg, 농약빈병 : 80원/kg

□ 향후 추진계획

- 2011년도 집하장 설치 사업대상지 전수조사 : 2010. 9.
- 관내 전마을 1개소 설치 연차별 추진계획 수립 : 2010. 10.
 - 부지확보 및 재활용 실적 우수마을 우선 추진

28 야생동물피해 예방시설 설치사업

- ◆ 최근 들어 멧돼지, 고라니 등 야생동물에 의한 농작물의 피해 급증으로
- ◆ 예방시설(전기목책기 등) 설치로 농민들의 고충해소와 야생동물 보호

□ 개 요

- 사업대상 : 야생동물로 인한 농작물 피해 농경지
- 사업기간 : 2010. 1. ~ 7.
- 사업예산

(단위 : 천원)

합계	국비	도비	군비	자부담
50,284	15,080	7,540	7,540	20,124

- 사업내용 : 전기충격식 목책기

□ 그 간 추진사항

- 사업계획 수립 및 공고 : 2010. 1. ~ 2.
- 사업신청 접수(읍·면) 및 대상지 선정 : 2010. 3. ~ 4.
- 사업대상지 확정 통보 및 사업시행 : 2010. 5. ~
- 사업완료 대상지 현장조사 및 보조금 교부 : 2010. 6. ~ 8.

□ 향후 추진계획

- 유해조수 구제단 편성 운영 : 2010.7 ~
- 야생동물 피해우심지구 조사 및 '11년 지원계획 수립 : 2010. 12

29 면지역 생활쓰레기 수거대상 확대 실시

- ◆ 면소재지를 제외한 대부분의 자연마을이 생활폐기물 미수거 지역으로 쓰레기 수거대상 지역 확대 필요성이 대두됨
- ◆ 배출 폐기물의 조기수거로 불법투기 및 소각 예방에 기여

□ 개 요

- 확대대상 : 거창군 전역(266개 행정리 내 420개 자연마을)
- 시행일자 : 2009. 1. 1일 부터
 - ※ 면소재지 수거일 확대시행 : 2010. 1. 1일 부터
- 소요예산 : 2,938백만원(면지역 포함)
- 대행업체

업체명	대표	소재지	대행기간	비고
희봉위생공사	강충학	거창읍 양평리 1239-50번지	2009~2011 (3년간)	

□ 그 간 추진사항

- 생활폐기물 수거운반처리 원가산출 용역 시행 : 2008. 3. ~ 8.
 - ※ 청소구역확대에 따른 전반적인 처리비용 산정
- 생활폐기물 수거대상 확대방침 결정 : 2008. 10.
- 사전홍보 실시(지역신문, 반상회보 등) : 2008. 11. ~ 12.

□ 추진현황

- 면소재지외 지역 수거확대 전면 시행 : 주 1회 실시
- 면소재지 지역 일일수거 확대 실시 : 주 3회 ⇒ 주 6회

□ 문제점 및 대책

- 농촌지역 고령화와 쓰레기종량제 인식부족으로 불법소각 및 투기 지속
⇒ 홍보 및 지도단속반 확대 운영으로 쓰레기종량제 조기정착 노력

30 지하수의 안정적 관리 강화

- ◆ 무분별하게 설치·관리되고 있는 지하수를 안정적으로 관리하고
- ◆ 방치된 폐공의 원상복구사업 추진으로 지하수 수질오염예방 및 청정거창 이미지 제고

□ 개요

- 지하수 관리현황

【단위 : 개소수】

구분	허가	신고	미신고(추정치)	비고
합계	85	5,886	1,300	
	7,271			

- 사업비 : 26,000천원(방치공 원상복구 사업 : 20개소)

□ 그 간 추진사항

- 방치공 원상복구사업 실시 : 20개소/26,000천원
- 수질측정망운영 : 13개소 수질검사 실시
- 조류인플루엔자(AI) 가축매몰지 주변 지하수 수질관리 : 2개소

□ 향후 추진계획

- 지하수조례 제정 : 8월중 거창군의회 상정
- 지하수 보조관측망 수질검사 실시 : 8개소
- 정기적 수질검사 실시 홍보 및 방치공 찾기운동 지속 추진

31 수질오염총량관리제 추진

- ◆ 1단계 오염총량관리 시행계획에 따른 목표수질 달성 유지를 위하여 수질오염원에 대한 지속적인 모니터링 및 중점 관리
- ◆ 2단계 경상남도 오염총량관리 기본계획에 따라 우리군의 시행계획 수립

□ 개 요

○ 1단계 VS 2단계

구 분	제 1 단계	제 2 단계
계획기간	'04. ~ '10.	'11. ~ '15.
대상물질	BOD ₅ (생물화학적산소요구량)	T-P(총인)
시행계획수립대상	황강A 단위유역	황강A · 황강B 단위유역

○ 사 업 비 : 75,000천원(낙동강수계기금)

- 2단계 시행계획 수립 용역

○ 우리군 단위유역

구분	총면적 (km)	목표수질(mg/ℓ)		측정 지점	해당 읍면	비 고
		1단계 (BOD)	2단계 (BOD/T-P)			
황강A	466.55	1.5	1.5/ 0.100	거창군 남하교	거창,주상,웅양,고제,북상 위천,마리,남상,남하,가조, 가북 일부	1·2단계 오염총량관리 시행계획 수립대상지역
황강B	337.53	1.1	1.0/ 0.034	합천군 청덕교	거창,주상,웅양,남상,남하 신원,가조, 가북 일부	2단계 오염총량관리 시행계획 수립대상지역

□ 그 간 추진사항

- 2009년도 수질오염총량관리 시행계획 이행평가 승인 신청 : 2010. 5.
- 2단계 수질오염총량관리 시행계획 수립용역 : 2010. 3.
- 주기적 수질상태 파악 및 모니터링
⇒ 공공하수처리시설 5개소, 폐수배출시설 2개소, 하천수 20개지점

□ 향후 추진계획

- 2단계 수질오염총량관리 시행계획 승인신청 : 경남도 및 환경부
- 수질오염총량 목표수질 달성 및 지속 가능한 지역발전 도모

32 맑은물 보전대책 추진

- ◆ 수질오염물질 배출시설에 대한 체계적 관리를 통하여 시설물 소유자로 하여금 적정관리 유도하고
- ◆ 하천주변 오수처리시설 설치사업 추진 및 수질오염사고 방제체계 구축으로 수질오염예방

□ 개요

- 관리 시설별 현황

【단위 : 개소수】

구분 합계	폐수 배출시설	가축분뇨 배출시설	개인하수처리시설			비고
			소계	오수 처리시설	정화조	
9,024	79	565	8,384	1,115	7,269	

□ 그 간 추진사항

- 하천주변 오수처리시설 설치사업 추진 : 8개소/347,652천원
- 수질오염사고 방제체계 구축
 - 전 읍·면 방제장비 구입 배부 : 유흡착포 60박스, 유흡착분 30박스
- 환경오염행위 위반업소 조치 : 형사처분 6개소, 행정처분 4개소

□ 향후 추진계획

- 우기, 장마철, 공휴일(추석, 설) 등 취약시간대 암행순찰
- 폐수, 가축분뇨, 오수 등 배출사업장 지도·점검 철저 추진
- 환경관리 우수업체와 취약 사업장간 환경관리 기술 상호교류 체계 구축

33 낙동강수계 주민지원사업 추진

- ◆ 『낙동강수계 물관리 및 주민지원 등에 관한 법률』에 따라 댐주변지역 주민에게 지원되는 사업으로서
- ◆ 수혜의 폭이 넓고 지역적인 특성을 살린 환경 친화적이고 경제적 가치가 있는 중장기사업 발굴 추진

□ 개요

- 지원대상 : 5개 읍·면(거창읍, 남상·남하·신원·가조면)
- 사업비 : 1,471,541천원(낙동강수계관리기금)
- 지원사업 현황

【단위 : 천원】

구분 사업별	2009년도까지 총괄		2009년 사업		2010년 계획		비고
	건수	금액	건수	금액	건수	금액	
합 계	235	10,431,422	24	2,384,074	22	1,471,541	
소득증대	164	4,775,834	12	157,849	12	150,000	
복지증진	52	3,193,510	9	1,476,255	8	971,541	
육영사업	8	1,283,353	1	300,000	-	-	
정화사업	11	1,178,725	2	449,970	2	350,000	

※ '09년도 전체 사업비 중 700백만원은 우수사업 공모에 당선되어 지원받은 사업비 임.

□ 그 간 추진사항

- 광역적인 중장기사업 추진
⇒ 죽전도시숲 조성, 수계주변 녹지공간 조성, 생태공원 조성
- 5개 읍·면 친환경사업 우선으로 추진 : 농로 포장 등 단순사업 배제

□ 향후 추진계획

- 친환경사업 발굴 추진

34 청정수질 유지보전 종합대책 추진

- ◆ 관내 전 하천에 유입되는 수질오염물질 총조사 실시로 오염원인 물질 근원적 차단 및 저감대책을 추진하고
- ◆ 하천별 수질·수생태계 조사로 수질 및 수생 동·식물 보전을 위한 기초자료 구축과 청정수질 유지보전 종합대책 수립

□ 개 요

- 사업기간 : 2010. 4. ~ 2011. 4.
- 사업내용 : 오염원 총조사를 통한 청정수질 유지보전 종합대책 수립
- 사업비 : 64,000천원(용역비)

□ 그 간 추진사항

- 청정수질 유지보전 종합대책 용역시행
 - 용역기관 : 인제대학교 산학협력단
 - 용역기간 : 2010. 4. ~ 2011. 4.
- 용역 주요내용
 - 청정수질 유지보전 기본계획 수립
 - 주요 오염원인 및 수생태계 일제조사
 - 청정수질 유지보전 종합대책 추진

□ 향후 추진계획

- 용역결과를 토대로 연차사업으로 각종 청정유지관리 사업추진
- 지류별, 수계별 수질오염물질 유입차단 및 저감대책 추진
- 하천별 수질 및 수생태계 조사로 수질보전대책 기초자료 구축

35 | 수생 동·식물 보금자리 생태둠벙 설치

- ◆ 산 인접지에 있는 휴경지 및 저습지에 생태둠벙을 설치하여 개구리 등 수생 동·식물 서식처를 제공함으로
- ◆ 생물종 다양성 증대와 수질 및 수생태계 보전에 기여

□ 개 요

- 사업기간 : 2010. 2. ~ 10.
- 대상지역 : 4개지역 / 4개소(거창읍1, 남상1, 신원1, 가조1)
- 사업규모 : 1개소당 1000m² 정도
- 사 업 비 : 200,000천원(낙동강수계기금)

□ 그 간 추진사항

- 사업대상지 선정 : 2010. 3.
 - 용천수 및 자연수 지속적 유입으로 수량공급이 원활한 지역
 - 수생 동·식물 서식이 용이한 산 인접지 주변의 농경지 등
- 사업대상지 토지매입 및 공사착공 : 2010. 6.

□ 향후 추진계획

- 설치공사 준공 : 2010. 8.
- 생태둠벙 식생 조사 및 홍보 : 2010. 10. ~

36 금원산자연휴양림 효율적 관리운영

- ◆ 우리군에서 관리하는 금원산자연휴양림의 효율적인 운영을 통해 금원산이 갖고 있는 청정한 거창군 이미지 제고와 홍보 효과
- ◆ 이용객 중심의 맞춤형 프로그램 운영으로 안정적인 수익구조 확보

□ 개 요

- 위 치 : 거창군 위천면 상천리 산61-1번지(130ha)
- 수용인원 : 1,300명/1일, 차량 400대/1일
- 주요시설 : 숲속의 집외 16종
- 소요예산 : 450,252천원(운영비235,917사업비129,900숲해설84,435)

□ 그 간 추진사항

- 휴양림 숙박동 시설 개선 사업 추진 : 1억원(경상남도 지원)
- 이용객 중심의 맞춤형 인터넷 예약 시스템 구축(1년⇒분기별)
- 찾아가는 다양한 숲 체험 프로그램 개발 및 지원 : 102팀 8,339명
- 금원산 자연휴양림 거창군 운영 재 수탁 : 2010년~2011년(2년간)

□ 항구적 관리방안

- 금원산권역 마스트플랜 용역 추진 : 과 가용예산 활용(70백만원)
 - 발전계획 : 생태수목원, 한수리골, 군유림개발, 휴양림확대, 체류형
 - 프로그램 : 스토리형관광지, 숲속학교, 생태수목원, 치유의 숲 등
- 체류형 관광 활성화를 위한 캠핑카 설치 계획 : 5대(현재 2대설치)
- 우리군에서 항구적으로 관리하는 방안은 마스트 플랜안 우선 검토
⇒ 생태수목원관리방안, 사무관리위임방안, 인근군유림연계개발 등

□ 문제점 및 대책

- 금원산 자연휴양림의 창의적인 시책업무에 대한 예산확보 필요성
⇒ 사계절 프로그램의 확대 운영으로 스토리가 있는 창조도시 견인차 역할

37 금원산 숲속 작은음악회 개최

- ◆ 거창(금원산)을 찾는 내방객에게 한 여름밤의 아름다운 추억 제공
- ◆ 지역예술인의 공연 욕구의 해소로 다양한 음악장르의 발전에 기여
- ◆ 음악회를 통한 거창군의 이미지 개선과 피서철 산림휴양문화 정착

□ 개요

- 기 간 : 2010. 7. 24 ~ 8. 14(22일간)
- 장 소 : 휴양림 숲속 교실 무대
- 연 주 팀 : 29팀(지역연주팀21, 초청팀8)/420명
- 팀 구 성 : 1일 2개팀씩 공연(1시간 30분정도)
- 소요예산 : 32백만원(출연료20백만원 운영비12백만원)

□ 그 간 추진사항

- 제4회 음악회 변경 내용
 - ▷ 음악회 기간 중 공연 외 시간 ⇒ 영화상영(저녁 타임)
 - ▷ 공연시간 변경 : 야간공연 ⇒ 오후·야간 병행(오후 : 연극)
 - ▷ 음악회의 질적 향상을 위한 초청 공연팀 확대(8팀)
- 숲속 작은음악회 질적 수준 향상을 위한 의견 수렴(6월말)

□ 향후 추진계획

- 제4회 숲속 작은음악회 프로그램 운영 : 7. 24 ~ 8. 14(22일간)
- 제4회 숲속 작은음악회 운영 자체 평가 보고 : 8월말

□ 문제점 및 대책

- 여름 피서철 산림 문화로의 숲속 음악회에 대한 기대 욕구 상승
⇒ 부족한 예산의 안정적 확보로 피서객이 만족하는 음악회 탄생

38 얼음체험 및 얼음조각 작품 전시

- ◆ 휴양림이 갖는 비교 우위의 추운 날씨를 관광 상품화 방안 강구
- ◆ 휴양림을 찾는 이용객에게 이색적인 겨울 볼거리와 체험거리 제공
- ◆ 얼음 소재의 테마 발굴로 남부권의 대표적인 겨울 체험지로 부각

□ 개요

- 기간 : 2009. 12. 24 ~ 2010. 2. 15(2개월 정도)
- 주요시설
 - ▷ 얼음나라 : 얼음눈꽃조성(2km), 얼음조각품(10개), 얼음동굴(20m)
 - ▷ 얼음체험 : 썰매장(1,000m²), 얼음.눈미끄럼틀(70m), 기타체험
 - ▷ 기타사항 : 먹거리(고구마), 휴식공간, 야간조명, cyber체험연계
- 체험거리 : 겨울숲해설, 고구마굽기, 팥이치기, 야간조명(사진촬영) 등
- 소요예산 : 100,000천원
- ☞ 제2회실적 : 18천명(이용객), 77백만원(수입금) ⇒ 3회목표 : **25천명, 100백만원**

□ 그 간 추진사항

- 추진방향 : 얼음체험장 및 얼음조각 작품전시의 규모화(다양화)
- 추진일정 : 기본계획(11월) ⇒ 체험시설설치(12월) ⇒ 체험(2개월)
- ☞ 제3회실적 : 직접요인(25천명, 111백만원), 경제적과급효과(5,187백만원)

□ 향후 추진계획

- 제4회 금원산 얼음체험을 위한 추경예산 확보 : 645백만원
- 스토리가 있는 금원산을 통해 남부권의 대표적 겨울체험장 조성
⇒ 전국최대규모빙벽산, 토끼몰이장, 지역주민음식코너, 눈조각 등

□ 문제점 및 대책

- 부족한 예산으로 인한 사업추진 애로 : 제2회 추경예산 편성

Ⅲ 당면 현안사업

1 죽전도시숲(근린공원) 조성사업 추진

- ◆ 도시숲의 체계적인 조성·관리를 통한 도시생태계 건강성 제고
- ◆ 도심속 근민휴식공간 제공을 통한 삶의 질 향상

□ 개 요

- 위 치 : 거창군 거창읍 가지리 255-2번지 일원
- 규 모 : 56,380m²
- 사업내용
 - 조경공사
 - 수목식재 : 소나무 외 40종 36,104본
 - 잔디식재 : 23,000m²
 - 음악분수 1식, 인공폭포 1식, 연못 및 계류 1식
 - 토목공사
 - 토목 및 구조물공사(조경석쌓기:297.4Ton, 계단통석농기 1식)
 - 시설물공사(광장1식, 어린이놀이터 1식, 게이트볼장 1식)
 - 포장공사(산책로 1식) 및 배수공사
 - 화장실 신축공사 1식
- 사 업 비 : 9,010백만원(군특700, 도비210, 군비 7,400, 기금700)
(단위:백만원)

구 분	합계	조경	토목	전기외5종	토지보상
총사업비	9,010	4,062	1,507	603	2,838
도 급 액	7,480	3,329	710	603	2,838
관 급 액	1,530	733	799		

- 기 간 : 2008. 06 ~ 2010. 09
- 시공업체
 - 조경 : 진주시 소재 성림조경(주)
 - 토목 : 합천읍 소재 (주)대암

□ 그 간 추진사항

- 토지 및 지장물건에 대한 보상계획 공고 및 감정평가 --- 2008. 8월
- 사업부지내 분묘 개장공고 ----- 2008. 10월
- 편입토지 및 지장물건에 대한 보상협의 - 2008. 11월 ~ 2009. 1월
- 도시계획시설사업 인가 신청 ----- 2009. 4월
- 매장 문화재 시굴 및 발굴조사 ----- 2009. 6월 ~ 2009. 11월
- 사업시행 ----- 2009. 6월

□ 공정 현황

- 조경(63%)
 - 수목이식 및 수목식재(소나무외 9종 500본) 중
 - 음악분수 설치공사 중
 - 인공폭포 설치공사 중
- 토목(70%)
 - 토공사, 구조물철거공사, 배수공사 등은 완료, 충혼탑 계단 설치완료
 - 주차장 부지 조상 중

※ 공원부지의 상단 높이는 현충시설의 부지확보를 위하여서 5m 절취(주민생활지원과 충혼탑 높이 조정을 위한 타당성 조사용역결과 의함)

□ 향후 추진계획

- 공원조성계획 변경 및 도시계획시설변경 ----- 2010. 7월
- 공원명칭 공모등 ----- 2010. 8월
- 준공 ----- 2010. 9월

□ 문제점 및 대책

- 사회단체 및 주민들의 시설물 배치·내용 등에 대한 다양한 의견 제시
 - ☞ 전문가 자문 및 관련부서 협의 등을 통해 필요시 설계변경 검토
- 현충시설 사업과 연계 추진으로 공사기간 및 구간혼선 우려
 - ☞ 관련부서 및 시공업체와 수시 협의(충혼탑, 도시계획도로, 수련관)
- 충혼탑 진입로 기존 뱃나무 처리 관련 민원 발생
 - ☞ 관련 전문가, 조경업체 관계자, 대학교수자문, 거창군 자연경관심의회, 지역신문 여론수렴 등을 통하여 일부 이식 및 제거조치

□ 조 감 도



2 생태공원 조성사업 추진

- ◆ 하수처리 방류수의 습지유입 및 자연정화로 생태순환 교육장 조성
- ◆ 향후 생태습지원, 생태체험단지과 연계한 생태체험 관광단지화

□ 개 요

- 사업위치 : 경남 거창군 거창읍 양평리 1239-110번지 일원
- 사업기간 : 2008. 2. ~ 2010. 9. 4.
- 사업규모 : 29,975m² (연못 및 인공습지, 산책로, 조경 등)
- 소요예산 : 2,358백만원 (국비1,000, 도비420, 군비500, 기금438)
(단위 : 백만원)

년도별	계	국 비 (균·특)	도 비	군 비	자 담 (기 금)	비고
계	2,358	1,000	420	500	438	
2010이전	1,642	602	301	301	438	
2010	716	398	119	199		

□ 그 간 추진사항

- 타당성조사 및 기본계획 수립용역 : 2006. 9.
- 사전환경성 검토 용역수행 잠정중단 : 2008. 8. 13~2009. 3. 31
- 과업수행 대상지 인근의 88고속국도 확장노선 미확정에 따른
대상지 변경 가능성에 대비하여 중단
- 실시설계 및 사전환경성 검토 이행 : 2009. 4.
- 사업착공 : 2009. 6. 24
- 조경시설물 공사 (부지조성 외 32종) : 2009. 6 ~ 12.

□ 추진(실적)계획 : 진도 85%

- 조경수 및 수생식물 식재공사 (갈대 외 38종) : 2010. 3. ~ 2010. 9.
- 꼬마잠자리이주복원 및 편의시설 설치 : 2010. 5. ~ 2010. 7
 - 팔각정자 2동, 화장실 1동, 연못 및 가로등 1식, 산책로데크, 전망대, 벤치, 파고라, 꼬마잠자리 광장, 솟대 설치
- 준공(예정) : 2010. 9. 4.

□ 향후 추진계획

- 거창 생태습지원 조성 연계사업 추진
 - 목 적 : 생태공원과 연계한 자연친화적 하천 유지 및 생물서식 공간 보존
 - 위 치 : 남하면 양항리 하천 1121(생태공원 1km 하류지역)
 - 사업비 : 1,000백만원(국비 500, 도비 250, 군비 250)
 - ※ 2011년 생태습지원 조성공사 광역·지역발전특별회계 신청중
 - 사업내용 : 탐방로 및 연결교량 설치, 갈대군락지 조성 등

3 분뇨 및 정화조 청소업체 동향에 대한 대책추진

- ◆ 거창읍 시가지 하수관거 정비사업 및 합천댐 상류 마을하수처리 시설 확충사업 추진에 따른 정화조 폐쇄로 청소물량이 감소되어
- ◆ 분뇨 수집·운반업체 경영 악화에 따른 처우개선 요구 및 주민 서비스 질 저하가 우려되어 대책이 필요한 실정임.

□ 개 요

○ 업체현황

업체명	대표자	소재지	계약기간
거창위생	강인섭	거창읍 중앙리 483-6	2010.1.25~2015.1.24
아림환경	강형섭	거창읍 대동리 942-23	2010.1.25~2015.1.24

- 분뇨 수집·운반처리 실태조사 용역 : 2010. 3. / 10,000천원
- 용역내용 : 합리적 분뇨 수거 수수료 산정 및 처우개선방안 등
- 향후계획 : 용역 결과에 따라 수수료 조정 검토 : 2010. 6.

□ 현실태 및 문제점

- 분뇨처리 의무 : 기초자치단체장(우리군 대행체제 운영)
- 하수관거 정비사업으로 정화조 폐쇄 : 2011년 50% 감소 예상
- 분뇨수수료 : 인건비, 유류비 등 인상에도 불구하고 '97년 이후 동결

※제기되는 문제점

- 분뇨 수집·운반업체 분뇨수거 수수료 인상 등 처우개선 요구
- 분뇨수수료 동결로 수거중단 등 단체 행동시 주민불편 초래
- 수집·운반업체 경영 악화로 폐업시 분뇨수거 중단사태 초래

□ 향후 추진계획

- 원가산정 용역결과를 토대로 2010년 하반기 중 수수료 조정
- 수집·운반업체 처우개선 등 사기 양양책 강구

4 가축분뇨 공공처리시설 설치사업

◆ 가축분뇨로 인한 환경오염을 예방하고 2012년 가축분뇨 해양투기 금지에 대비 추진중인 가축분뇨 공공처리시설 설치사업 관련 사항입니다.

□ 설치계획

- 용량 : 95m³/일
- 사업기간 : 2008 ~ 2012
- 사업비 : 13,840백만원(국고 11,072, 지방비 1,107, 기금 1,661)

□ 추진과정

- 농림수산식품부 사업으로 설치한 북부농협 공동자원화시설 110m³/일이 2009.11월 부터 가동중에 있어 동시 추진시 용량과다, 예산낭비, 운전미숙 등 여러가지 문제점 대두
 - ※ 북부농협 공동자원화시설 현황
 - 위치 : 거창군 웅양면 신촌리 384번지
 - 규모 : 110m³/일(퇴비화 40, 액비화 70)
- 공동자원화시설 설치의 목적이 해양투기 금지에 대비한 시설로 양돈협회, 북부농협, 군(농업기술센터) 3자 합의에 의하여 설치한 시설로 정상가동시 우리군의 해양배출물량 76m³/일 처리가 충분할 것으로 판단하여 공공처리시설 설치사업 잠정보류

□ 향후 추진계획

- 정확한 자료에 의하여 모두가 공감할 수 있는 분석과 판단을 통하여 충분한 검토를 거쳐 사업시행 여부 결정
 - ※ 구체적인 사항은 별도 보고

5 금원산권역 산림이용 마스트플랜

- ◆ 금원산생태수목원 개장(2012년)에 대비하여 지역 관광 명소화의 선점효과를 위한 금원산권역 산림 개발계획 수립이 필요함.
- ◆ 금원산권역을 우리나라 남부권의 산림생태. 휴양 중심지로 발전

□ 개 요

- 사업대상 : 금원산권역(휴양림,수목원,지재미골,한수리골,현성산 등)
- 주요내용
 - 우리군 주도의 금원산권역(도유림,군유림혼재) 개발로 선점효과
 - 금원산권역 생태관광자원의 친자연적 개발로 중복투자 방지
 - 금원산 생태수목원 등과 연계한 운영 사항 및 프로그램운영
 - 인근 관광지역과 연계한 수승대권의 장기적인 발전 계획 수립
- 1단계(2010년도) : 금원산권역 발전 마스트플랜 용역(70백만원)
- 2단계(2011년이후) : 치유의숲, 숲속학교, 산림욕장, 휴양림권역확대 등

□ 그 간 추진사항

- 2010년도 군정 업무보고 및 용역예산 미확보로 사업추진 중단
- 산림환경과 가용 예산 등을 활용한 용역사업 추진방안 검토

□ 향후 추진계획

- 금원산권 발전 마스트 플랜 용역 : 8월 ~ 12월(5개월)
- 금원산권 발전 마스트 플랜 보고회 및 업무반영 : 2011년 1월

□ 문제점 및 대책

- 금원산자연휴양림 관리 수탁권과 연계한 시기성 업무의 적기 추진
⇒ 산림환경과 가용 예산 등을 활용한 용역사업의 우선 추진이 필요

6 옛 숲길 찾아 잇기 사업

- ◆ 옛부터 마을과 마을, 면과 면 등을 잇는 주요 이동로였으나, 이용도가 낮아짐에 따라 잊혀진 우리지역 고유의 옛 숲길을 찾아 이어, 지역의 문화와 역사가 살아 숨쉬는 지역 고유의 특색있는 관광자원으로 조성코자 함.

□ 개 요

- 잊혀진 우리지역의 옛 숲길(마을과 마을, 면과 면 등을 잇는 길)을 찾아, 지역의 다양한 문화와 역사명소 등을 체험할 수 있는 옛 숲길 재현
- 기존의 등산로(일주, 생활권)와 지역의 옛 숲길을 연계하여 다양한 스토리 숲길 조성

□ 그 간 추진사항

- 거창의 명산들을 잇는 일주 등산로와 생활권 등산로의 정비
 - 일주 등산로 정비사업 추진 : 2007 ~ 2011년 완료(93% 진행)
 - 생활권 등산로 정비사업 추진 : 2009 ~ 2011년 완료(75% 진행)
- 2009년 공공일자리 창출 사업으로 시범 추진 : 고제면, 위천면

□ 추진계획(2011년도)

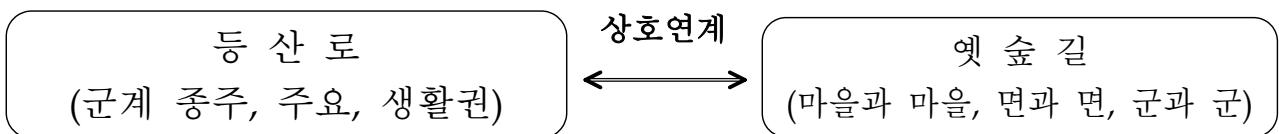

- 1 단계 : 거창의 명산들을 잇는 일주 등산로와 생활권 등산로 연계
- 2 단계 : 면과 면, 마을과 마을을 잇는 옛 숲길 찾아 잇기
⇒ 걸어서도 군내 어디든 편안하게 이동 가능한 길 조성 ☞ 숲길네트워크 구축

7 상징숲(아림숲) 조성사업 추진사항

□ 추진경위

옛 아림의 터인 거창에 크고 작은 숲을 계획적으로 조성함으로써 군민의 일상생활이 숲속에서 이루어지는 녹색환경을 조성하고, 거창을 상징하는 후대에 자랑스럽게 물려 줄 만한 대형상징숲을 조성하기 위함.

□ 그 간 추진사항

- 상징숲(아림숲)조성사업 추진계획 보고 : 2008. 10. 25
- 상징숲(아림숲)조성사업 타당성 조사용역
 - 기 간 : 2009. 4. 24 ~ 2009. 10. 25
 - 사 업 비 : 33,778천원
 - 조사자(용역자) : (사)영남지역발전 연구원 이 동 화
 - 조사내용

- 필요성 및 타당성 : 거창의 옛 아림숲의 역사적 복원
“저탄소 녹색성장” 및 “청정도시거창“의 미래상에 부합
경쟁도시와의 경쟁력 확보
- 후보지검토 : ①공수들 > ②각생들 > ③주공2차 아파트 일원
- 검토결과 : 아림숲 대상지는 거창읍 상림리 520-3번지
(공수들) 일원으로 대상면적은 200,000m² 내외가 적정
- 예상사업비 : 400억원정도

- 숲조성추진 체계 : 마을숲, 외곽숲, 도시숲, 상징숲(아림숲)을
단계적으로 조성

□ 타당성 조사결과 군의회 보고

- 일 시 : 2009. 11. 17(화) 10:00 ~ 11:20
- 장 소 : 군의회 특별위원회 회의실
- 참석인원 : 군의원 8명

이현영 의장, 강창남 의원, 안철우 의원, 강평자 위원, 이창도 의원,
조선제 의원, 임종귀 의원, 신현기 의원

※ 참석언론사 : 거창신문, 경남매일, 한남일보

□ 당초 추진일정(계획)

- 조성계획 : 2015년(장기사업으로 검토)

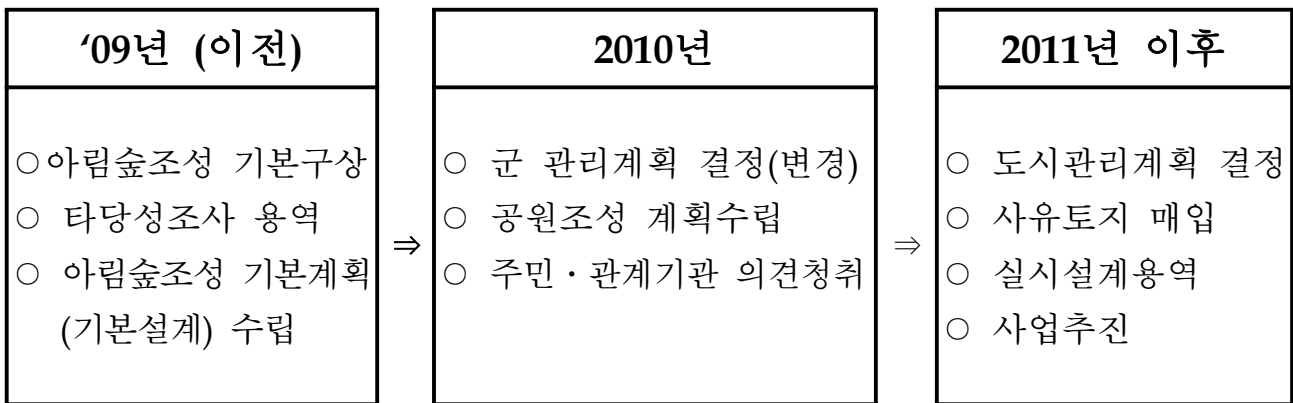

○ 2010년도 예산 현황

- 연구 용역비(207-01) : 56,000천원(명시이월)
- 연구 용역비(207-01) : 90,000천원
- 도시계획결정 및 공원조성계획수립용역비 : 200,000천원

□ 향후 추진계획

- 아림숲 조성에 대한 군민 공감대 형성 추이를 봐 가면서 사업지속 추진여부 결정

□ 대상지 전경

